

- LEGENDE**
- Gehweg Bestand
 - Asphalt Bestand
 - Wege- und Platzfläche
 - Spielareal
 - Fassadenbegrünung
 - Rasengittersteine Feuerwehzufahrt
 - Rasen
 - Aufbau
 - Baum Bestand
 - Baum Neu 1. Ordnung
 - Baum Neu 2. Ordnung
 - Tiefgarage
 - Bearbeitungsgrenze
 - Gemeinschaftsgärten
 - Tiefgaragenausfahrt
 - Bänke
 - Bushaltestelle
 - Fahrradstellplätze
 - Müllhaus

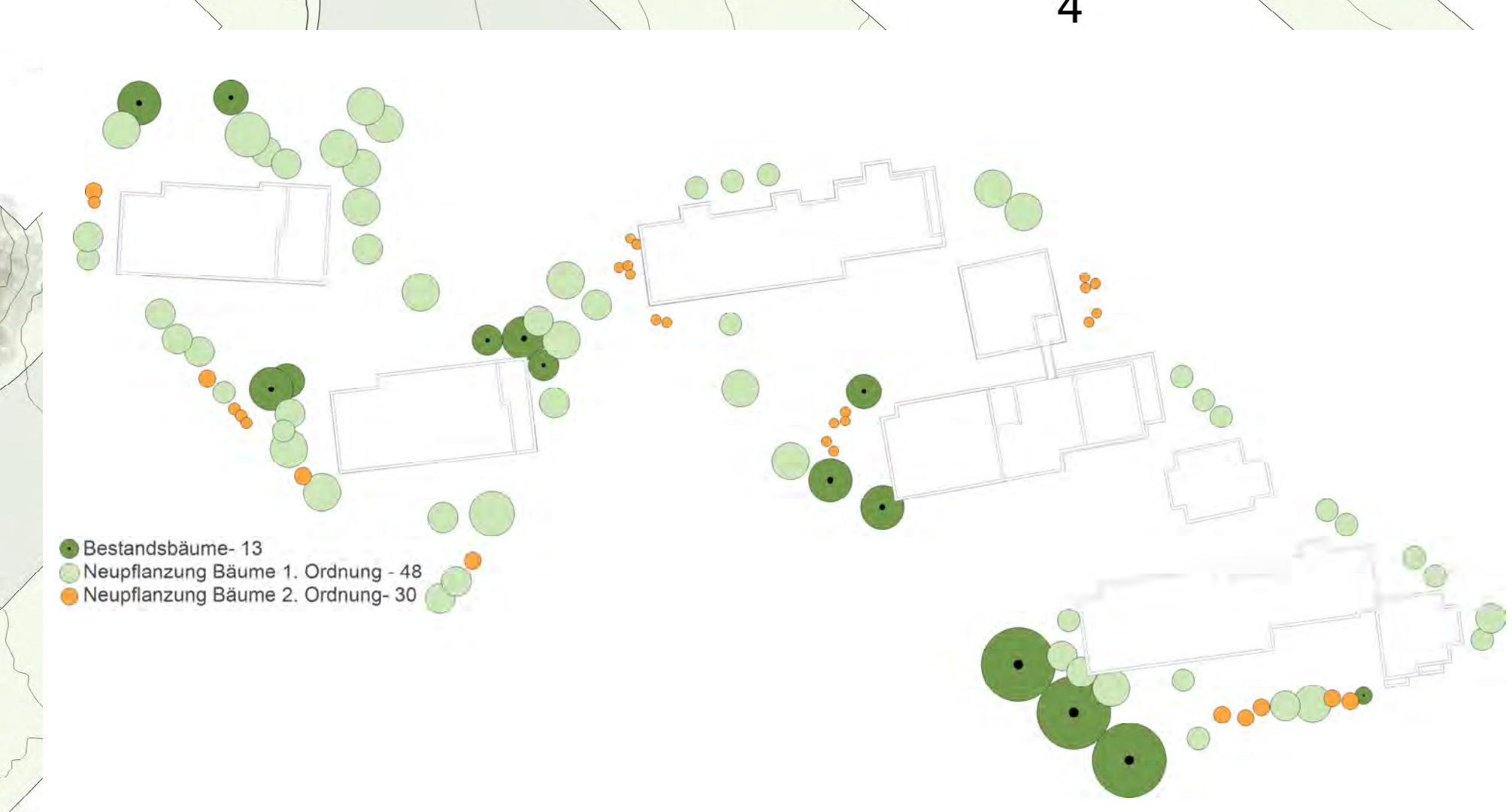
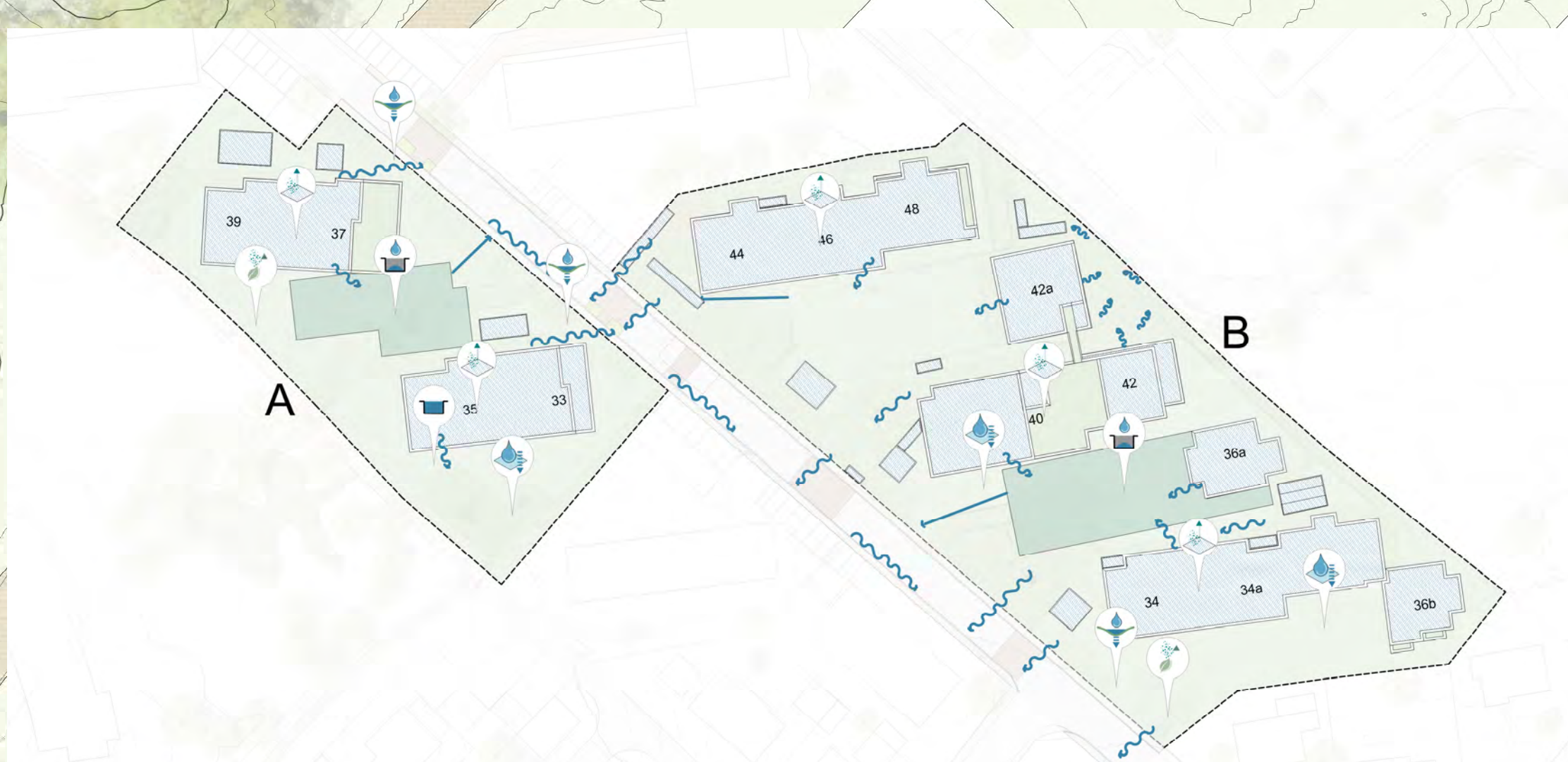

PLANSTATT SENNER

ENTWURF

Planinhalt: Lageplan - Dachgeschoss
 Projekt: Nachverdichtung Hildegardring
 Ort: 88662 Überlingen
 Bauherr: Baugenossenschaft Überlingen
 Anna-Zentgraf-Str. 15, 88662 Überlingen

| | |
|-----------------------------------|--|
| Datum: 09.09.2024 | Maßstab: 1:200 |
| Projekt-Nr.: S257A | Blatt-Nr.: |
| Gezeichnet: LG | Blattgröße: 1400 x 841 mm |
| Gegprüft: | Dateiname: 240920_2527a_Hildegardring_Planlage |
| Änderung: | Bearbeitet: Datum: Index: |
| Unterschrift Landschaftsarchitekt | Unterschrift Bauherr |

JOHANN SENNER | BDLA | SRL | GdR
 Fon +49 751 9199-0 | Fax +49 751 9199-29 | www.planstatt-senner.de
 PLANSTATT SENNER GmbH, Eisenstraße 21, 88602 Überlingen
 info@planstatt-senner.de

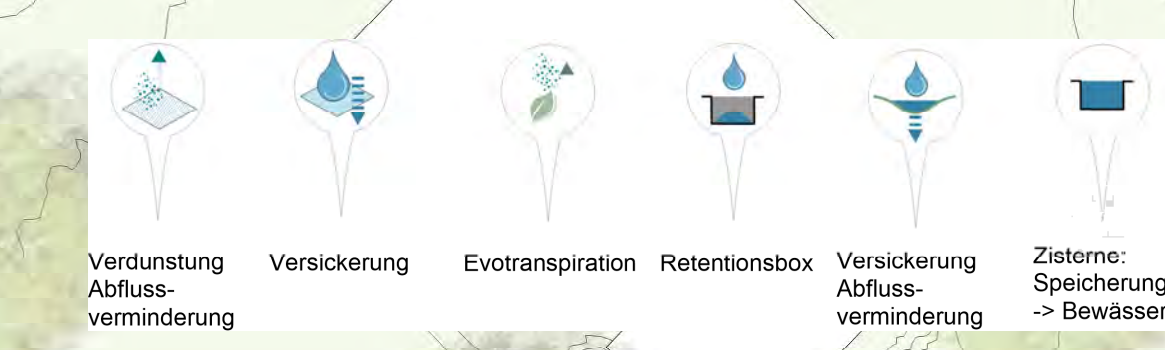
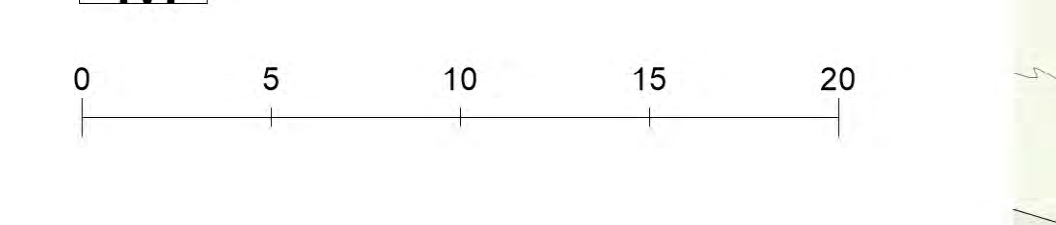

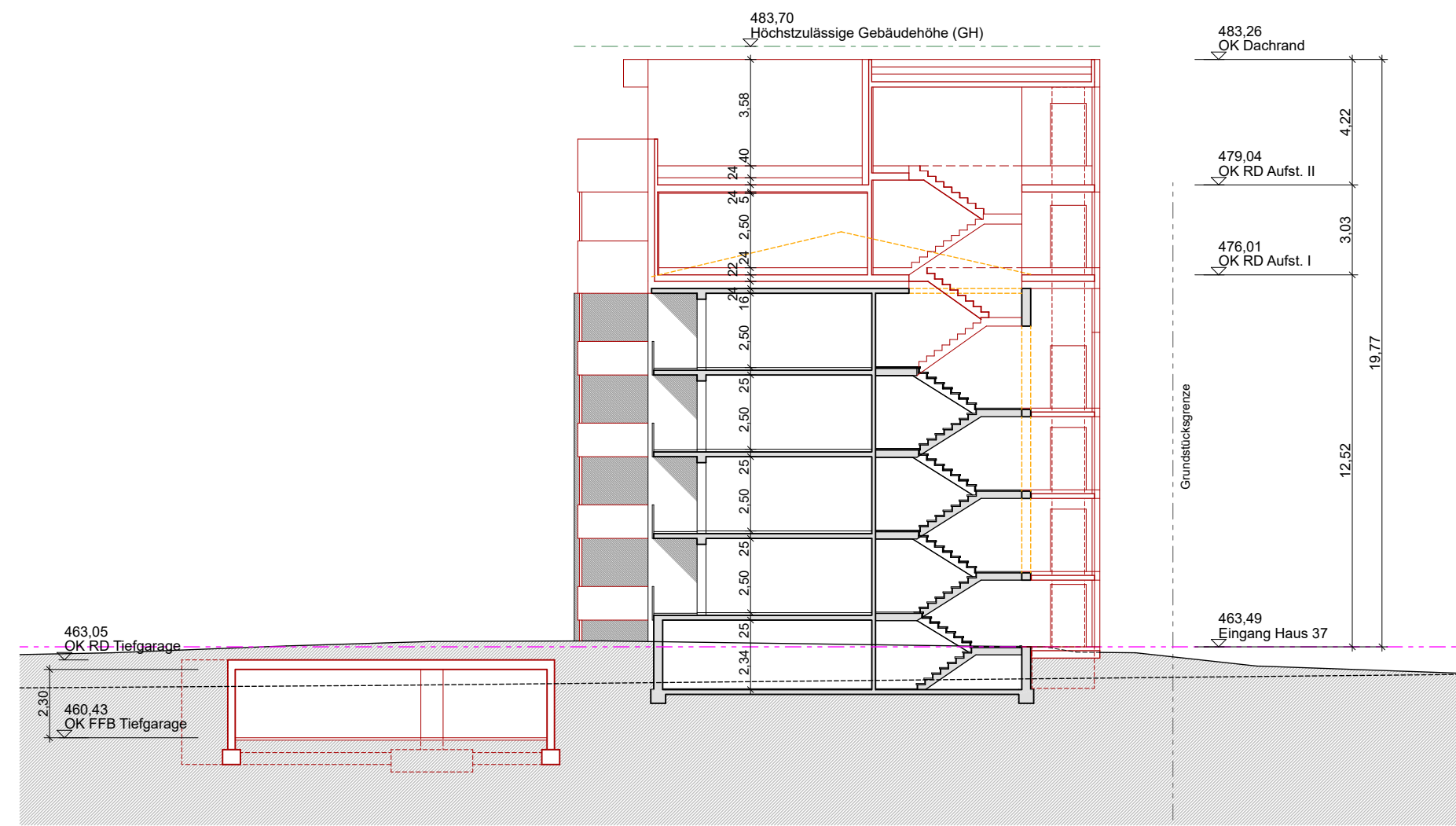

SCHNITT 2-2, Haus 37

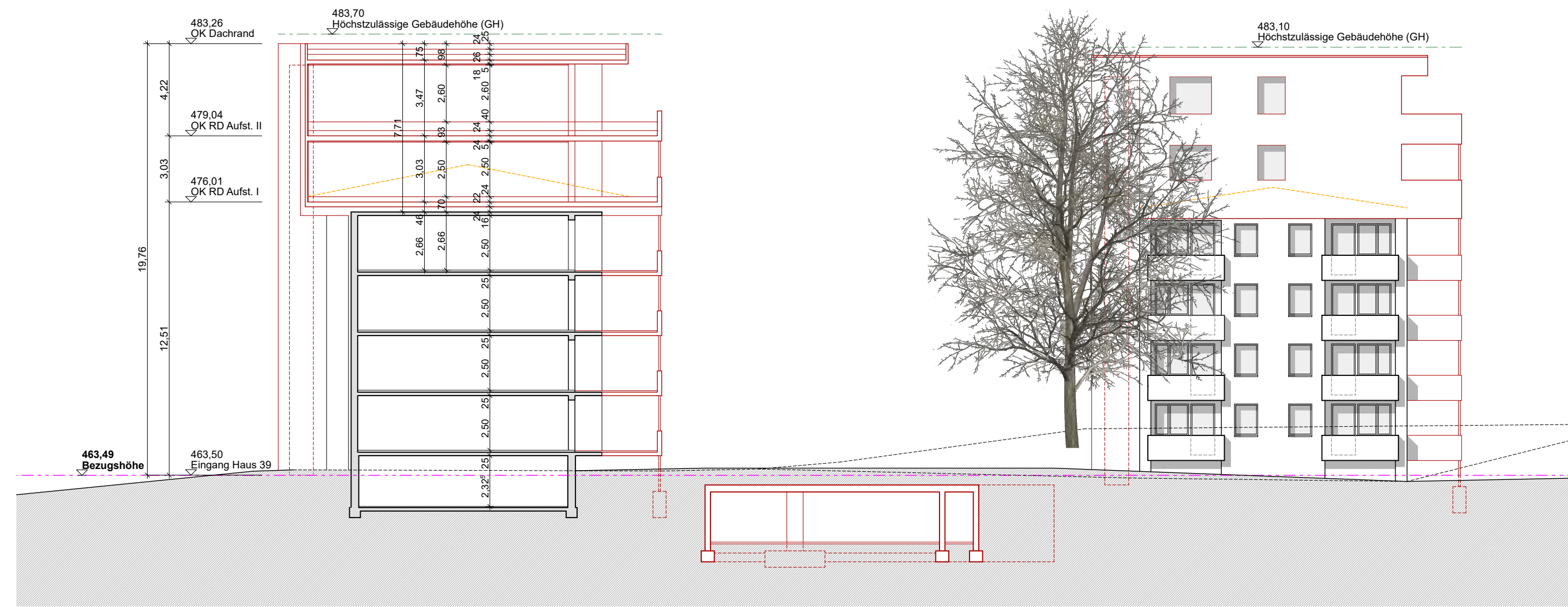

SCHNITT 3-3, Haus 39

ANSICHT WEST, Haus 35



ANSICHT NORD, Haus 37/39



ANSICHT OST, Haus 37



ANSICHT SÜD, Haus 39/37



ANSICHT WEST, Haus 39

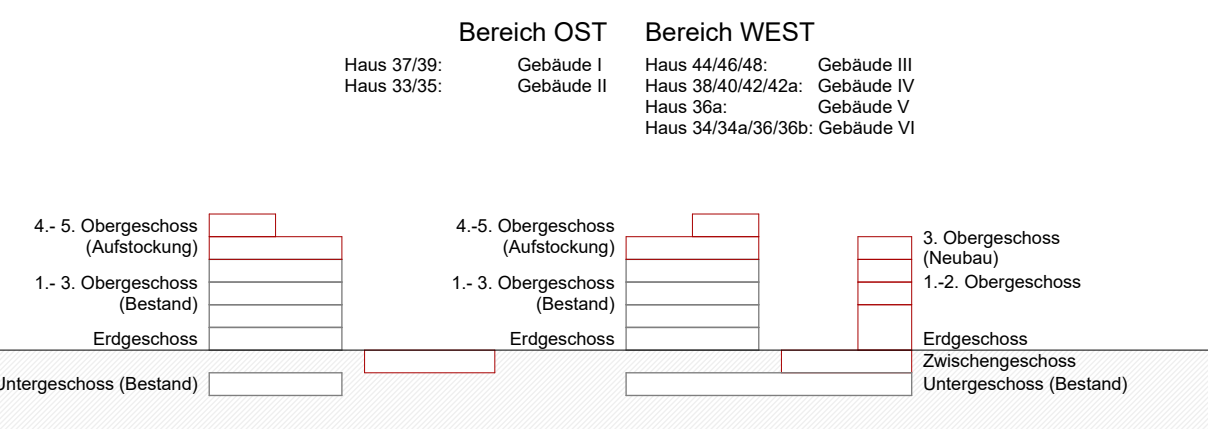
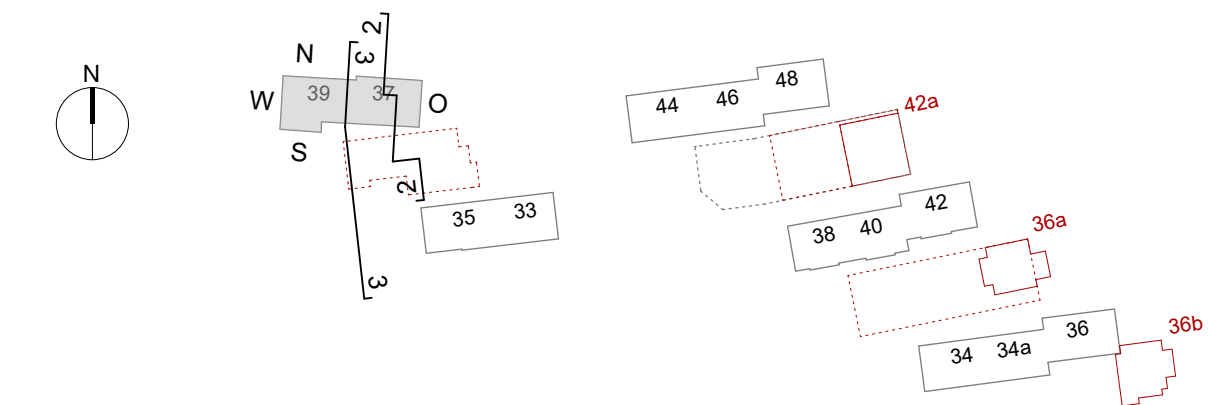

Legende:
Bestand Abbruch Neubau

± 0,00 = 463.49 m üNN = Bezugshöhe (Eingang Haus 37)

BGÜ Q5 HILDEGARDRING
NACHVERDICHTUNG
Hildegardring 33/35, 34/34a/36/36a/36b, 38/40/40/42a, 39/37, 44/46/48

VORHABEN- UND ERSCHLIESSUNGSPLAN (VEP)

HAUS 37/39: SCHNITTE 2-2, 3-3 und ANSICHTEN

| | | |
|--|-------------------------|---|
| Projekt-Nr.: 073 | Maßstab: 1:200 | Plan-Nr.: Q5NV_AR_WEST_H37/39_SC_2/3_AN |
| Bearbeiter: jbc | Papierformat: 914/594mm | Index: |
| Dateiname: 240902_073_Q5_Hilde_VEP.pln | Planstand: 09.09.24 | Ausgabe-Datum: 09.09.24 |

Bauherrschaft: **BGU** Baugenossenschaft Überlingen eG
vertr. durch Herrn D. Rissel
Anna-Zentgraf-Straße 15
88662 Überlingen
Tel.: +49 (0)7551 918730
post@baugenossenschaft-ueberlingen.de
www.baugenossenschaft-ueberlingen.de

Projektverfasser: **m67** ARCHITECTEN
m67
Schlüter Metzger Architekten GmbH
Anna-Zentgraf-Straße 11
88662 Überlingen
Tel.: +49 (0)7551 8348904
info@m67-architekten.de
www.m67-architekten.de



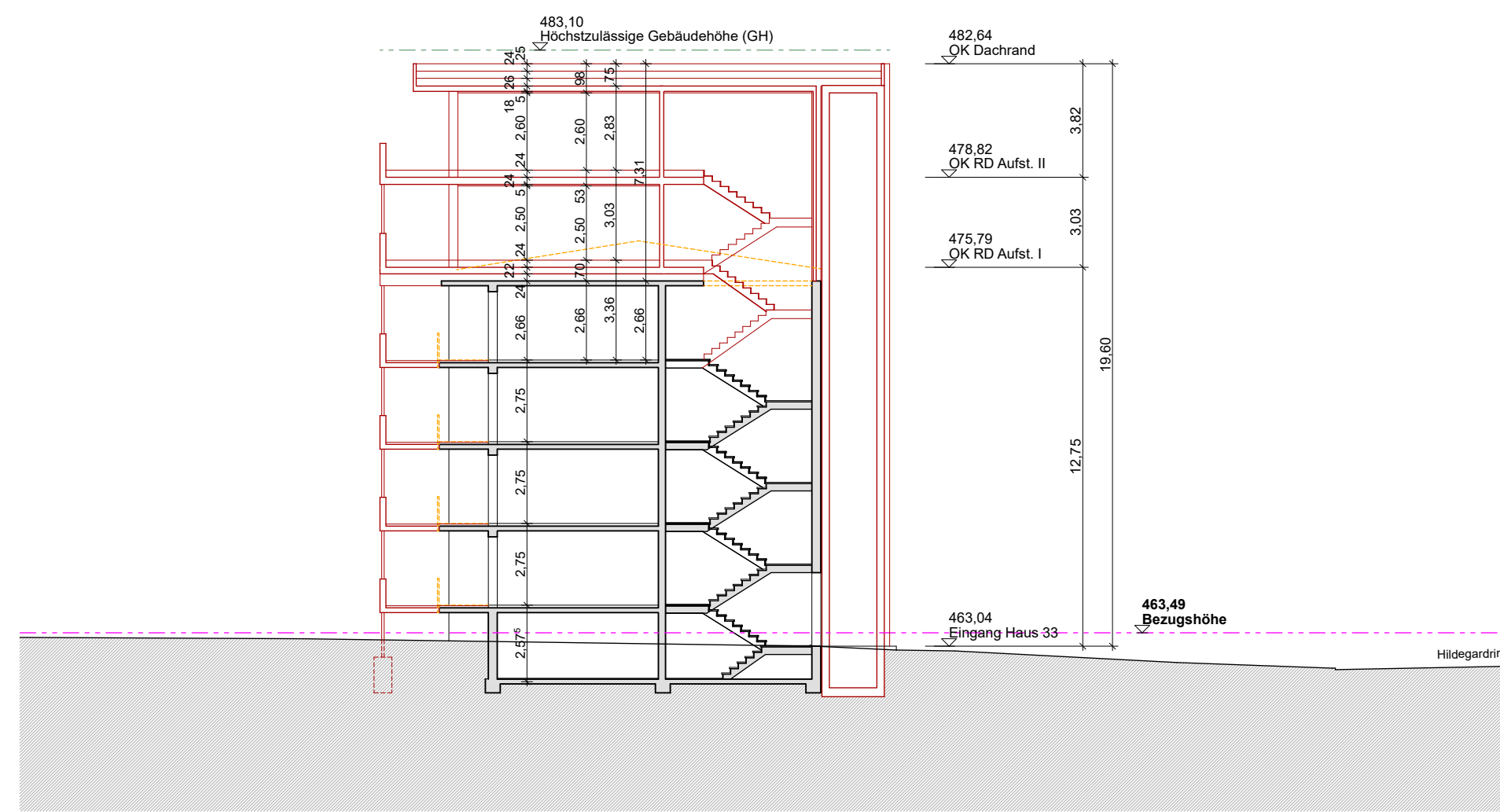

SCHNITT 1-1, Haus 33

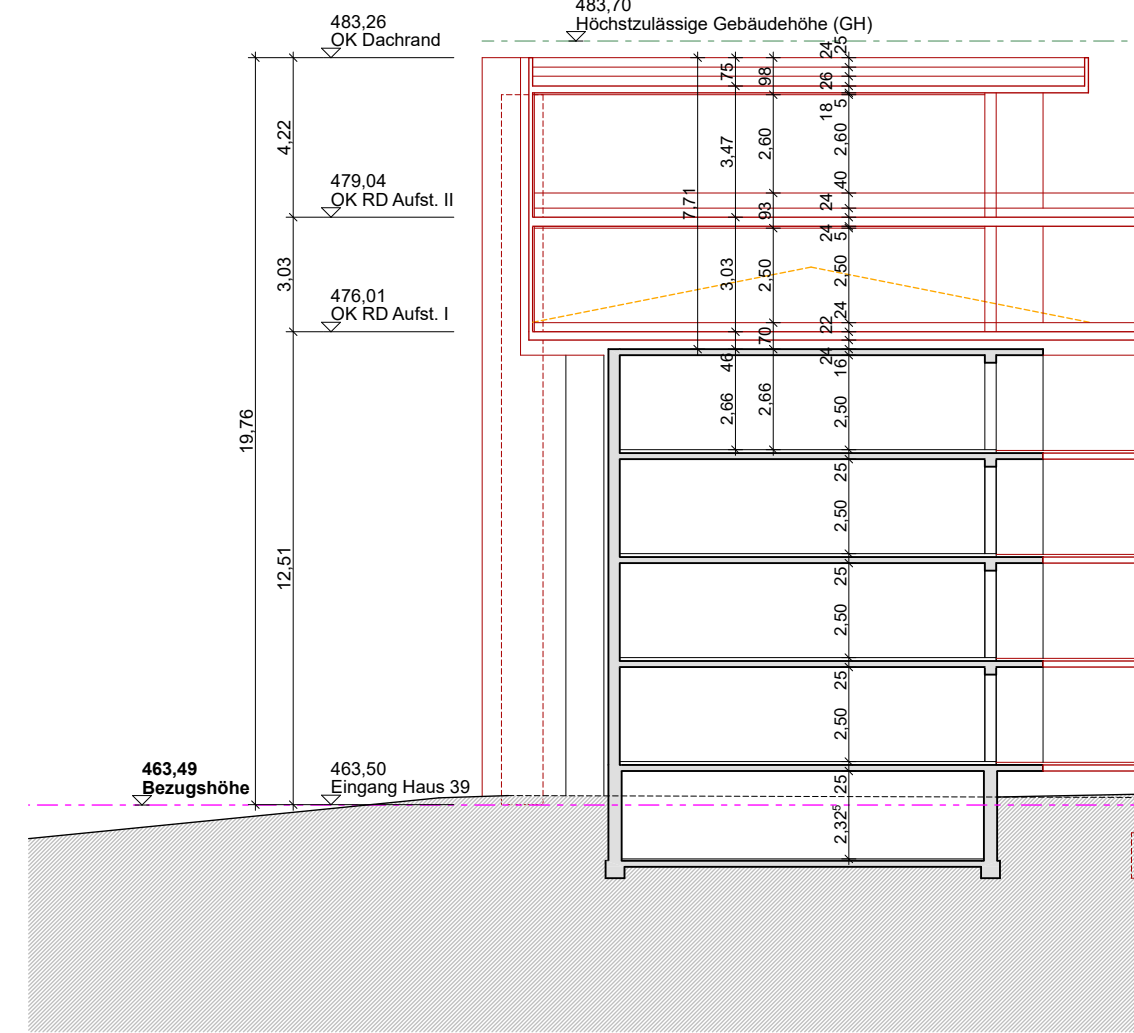

SCHNITT 3-3, Haus 39



ANSICHT WEST, Haus 35

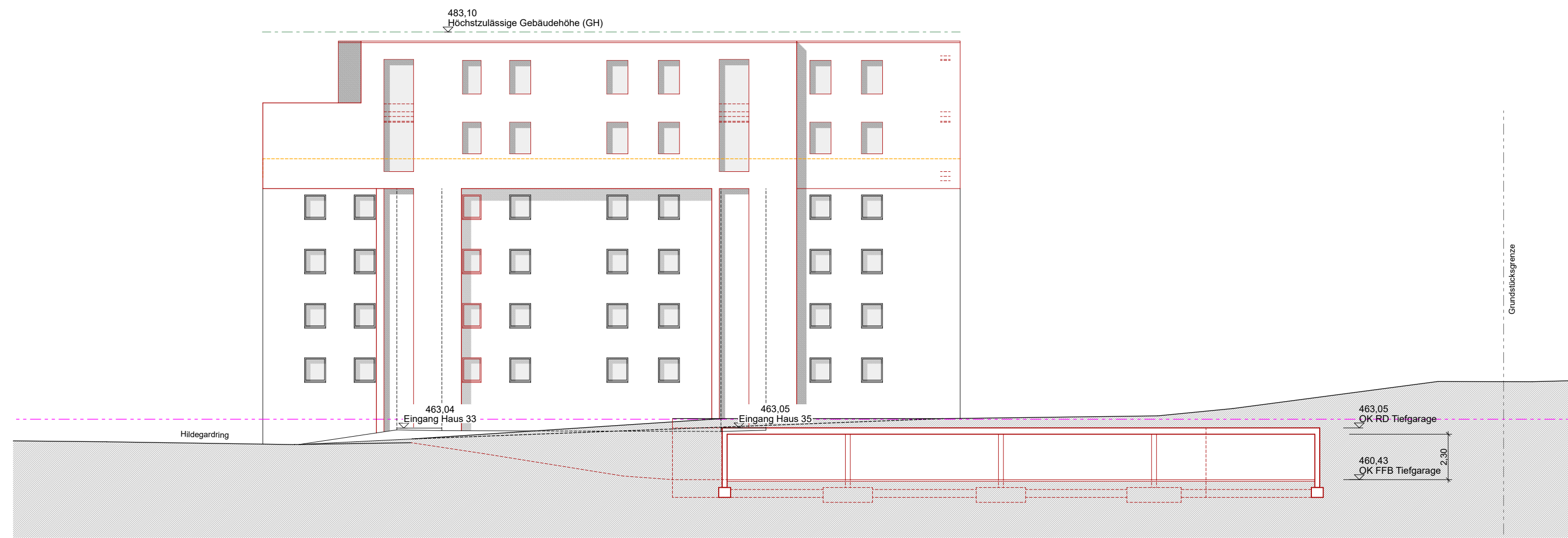

ANSICHT NORD, Haus 33/35



ANSICHT OST, Haus 33

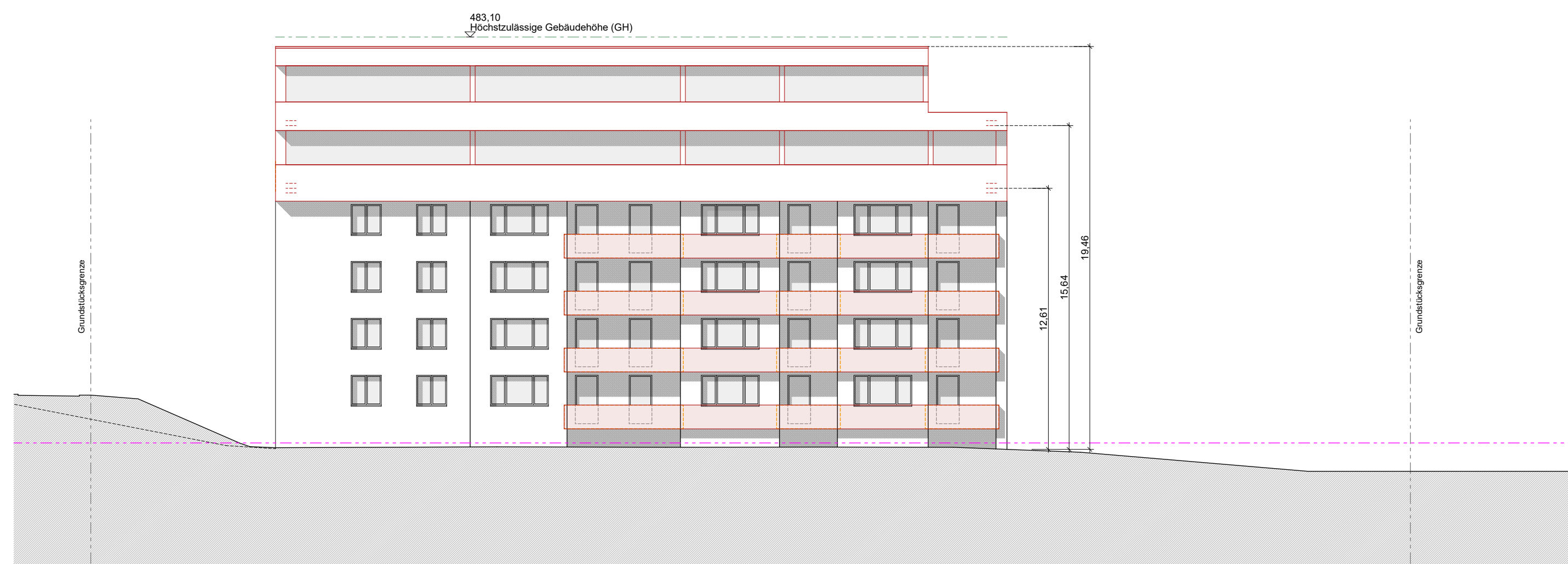

ANSICHT SÜD, Haus 35/33

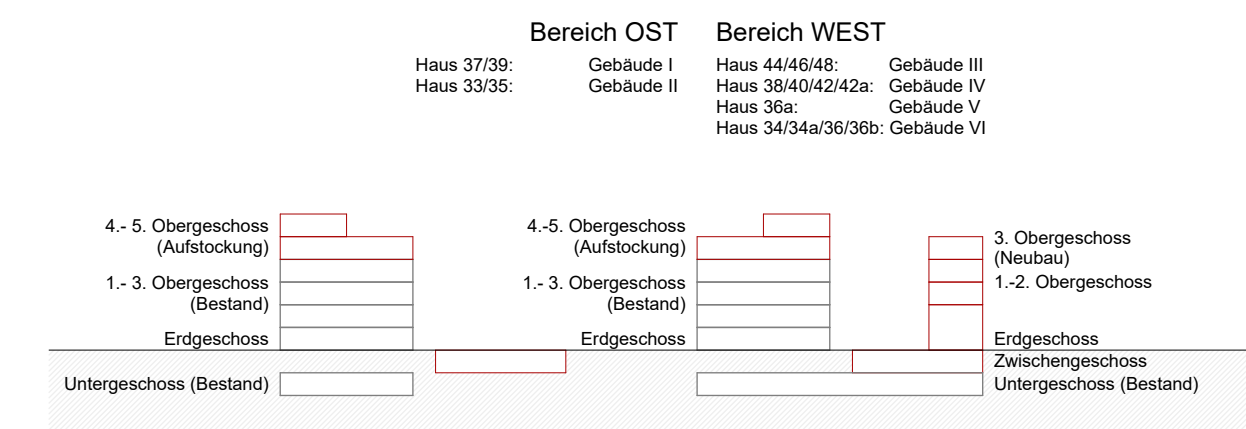
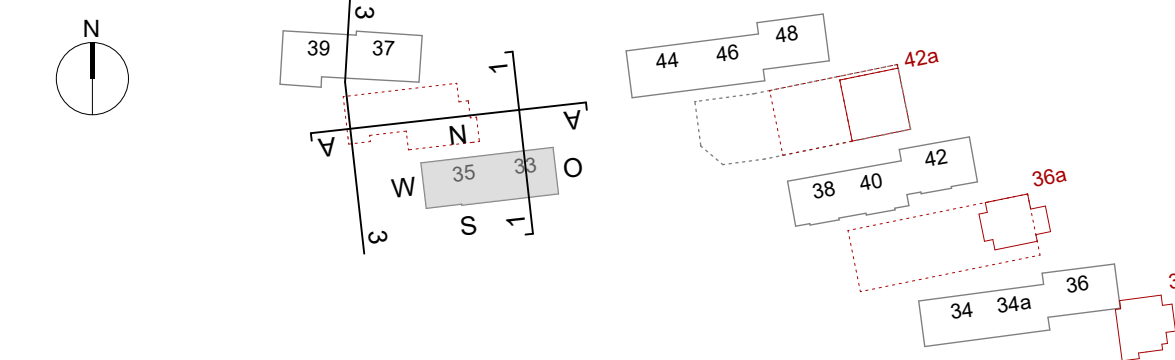

Legende:
 Bestand Abbruch Neubau

± 0,00 = 463.49 m üNN = Bezugshöhe (Eingang Haus 37)

BGÜ Q5 HILDEGARDRING
NACHVERDICHTUNG
 Hildegardring 33/35, 34/34a/36/36a/36b, 38/40/40/42a, 39/37, 44/46/48

VORHABEN- UND ERSCHLIESSUNGSPLAN (VEP)

HAUS 33/35: SCHNITTE A-A, 1-1 und ANSICHTEN

| | | |
|--|-------------------------|---|
| Projekt-Nr.: 073 | Maßstab: 1:200 | Plan-Nr.: Q5NV_AR_WEST_H33/35_SC_A/1_AN |
| Bearbeiter: jbc | Papierformat: 914/594mm | Index: |
| Dateiname: 240902_073_Q5_Hilde_VEP.pln | Planstand: 09.09.24 | Ausgabe-Datum: 09.09.24 |

Bauherrschaft: **BGU** Baugenossenschaft Überlingen eG
 vertr. durch Herrn D. Rissel
 Anna-Zentgraf-Straße 15
 88662 Überlingen
 Tel.: +49 (0)7551 918730
 post@baugenossenschaft-ueberlingen.de
 www.baugenossenschaft-ueberlingen.de

Projektverfasser: **m67** ARCHITECTEN
 m67
 Schlüter Metzger Architekten GmbH
 Anna-Zentgraf-Straße 11
 88662 Überlingen
 Tel.: +49 (0)7551 8348904
 info@m67-architekten.de
 www.m67-architekten.de



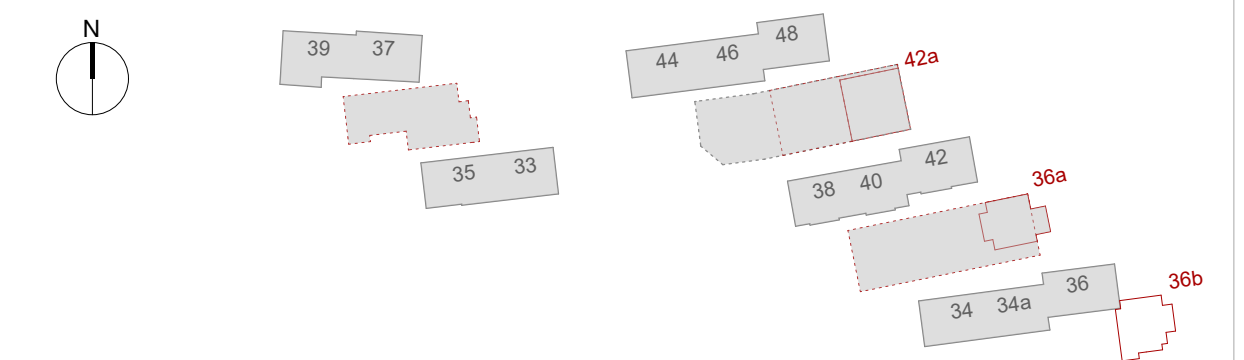
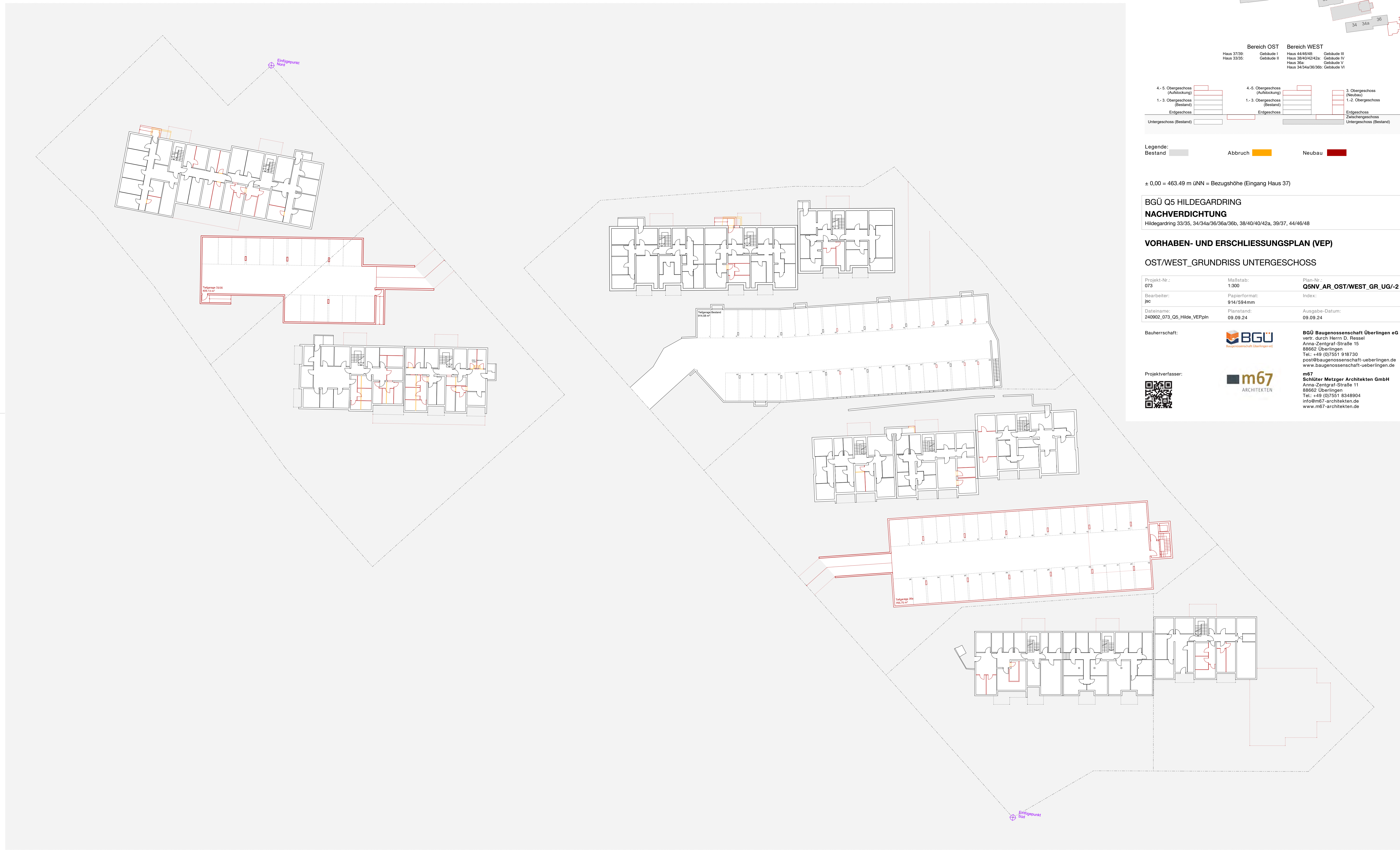

| Bereich OST | | Bereich WEST | |
|----------------------------|-------------------------|--|--|
| Haus 37/39: Haus 33/35: | Gebäude I Gebäude II | Haus 44/46/48: Haus 38/40/42/42a: Haus 36a: Haus 34/34a/36/36b: | Gebäude III Gebäude IV Gebäude V Gebäude VI |

| | | |
|-------------------------------------|-------------------------------------|---|
| 4.-5. Obergeschoss (Aufstockung) | 4.-5. Obergeschoss (Aufstockung) | 3. Obergeschoss (Neubau) |
| 1.-3. Obergeschoss (Bestand) | 1.-3. Obergeschoss (Bestand) | 1.-2. Obergeschoss |
| Erdgeschoss | Erdgeschoss | Erdgeschoss |
| Untergeschoss (Bestand) | Untergeschoss (Bestand) | Zwischengeschoss Untergeschoss (Bestand) |

Legende:
 Bestand
 Abbruch
 Neubau

± 0,00 = 463.49 m üNN = Bezugshöhe (Eingang Haus 37)

BGÜ Q5 HILDEGARDRING
NACHVERDICHTUNG
 Hildegardring 33/35, 34/34a/36/36a/36b, 38/40/40/42a, 39/37, 44/46/48

VORHABEN- UND ERSCHLIESSUNGSPLAN (VEP)

OST/WEST_GRUNDRISS UNTERGESCHOSS

| | | |
|---|----------------------------|---|
| Projekt-Nr.: 073 | Maßstab: 1:300 | Plan-Nr.: Q5NV_AR_OST/WEST_GR_UG/-2 |
| Bearbeiter: jbc | Papierformat: 914/594mm | Index: |
| Dateiname: 240902_073_Q5_Hilde_VEP.pln | Planstand: 09.09.24 | Ausgabe-Datum: 09.09.24 |

Bauherrschaft: **BGÜ Baugenossenschaft Überlingen eG**
 vertr. durch Herrn D. Rissel
 Anna-Zentgraf-Straße 15
 88662 Überlingen
 Tel.: +49 (0)7551 918730
 post@baugenossenschaft-ueberlingen.de
 www.baugenossenschaft-ueberlingen.de

Projektverfasser: **m67 ARCHITECTEN**
 m67
 Schlüter Metzger Architekten GmbH
 Anna-Zentgraf-Straße 11
 88662 Überlingen
 Tel.: +49 (0)7551 8348904
 info@m67-architekten.de
 www.m67-architekten.de



GRUNDRISS UNTERGESCHOSS (BEREICH OST UND WEST)

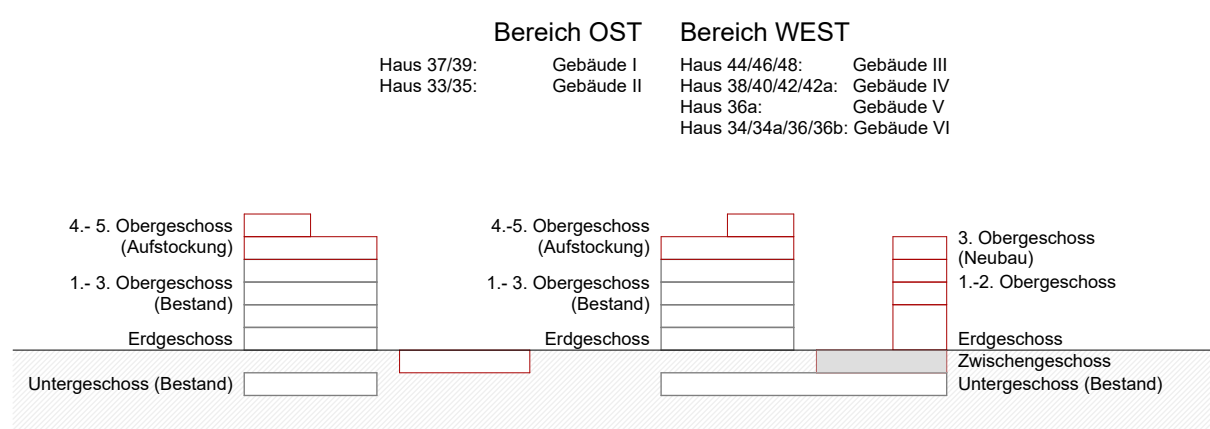
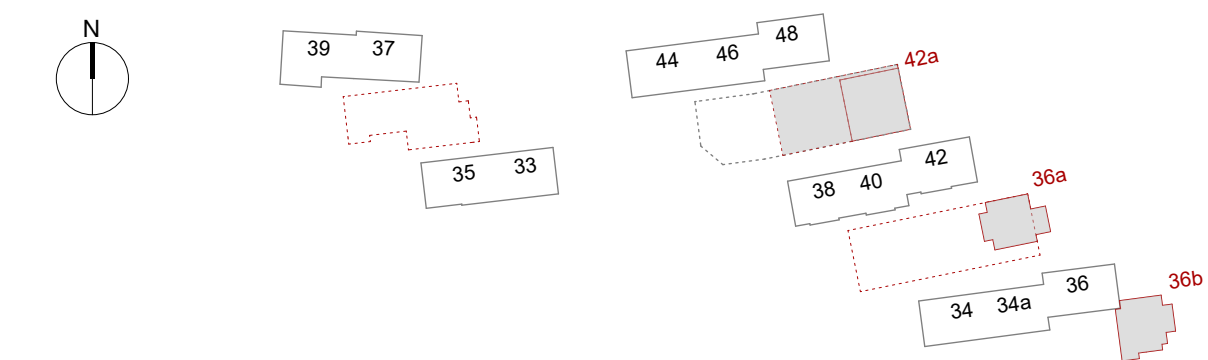
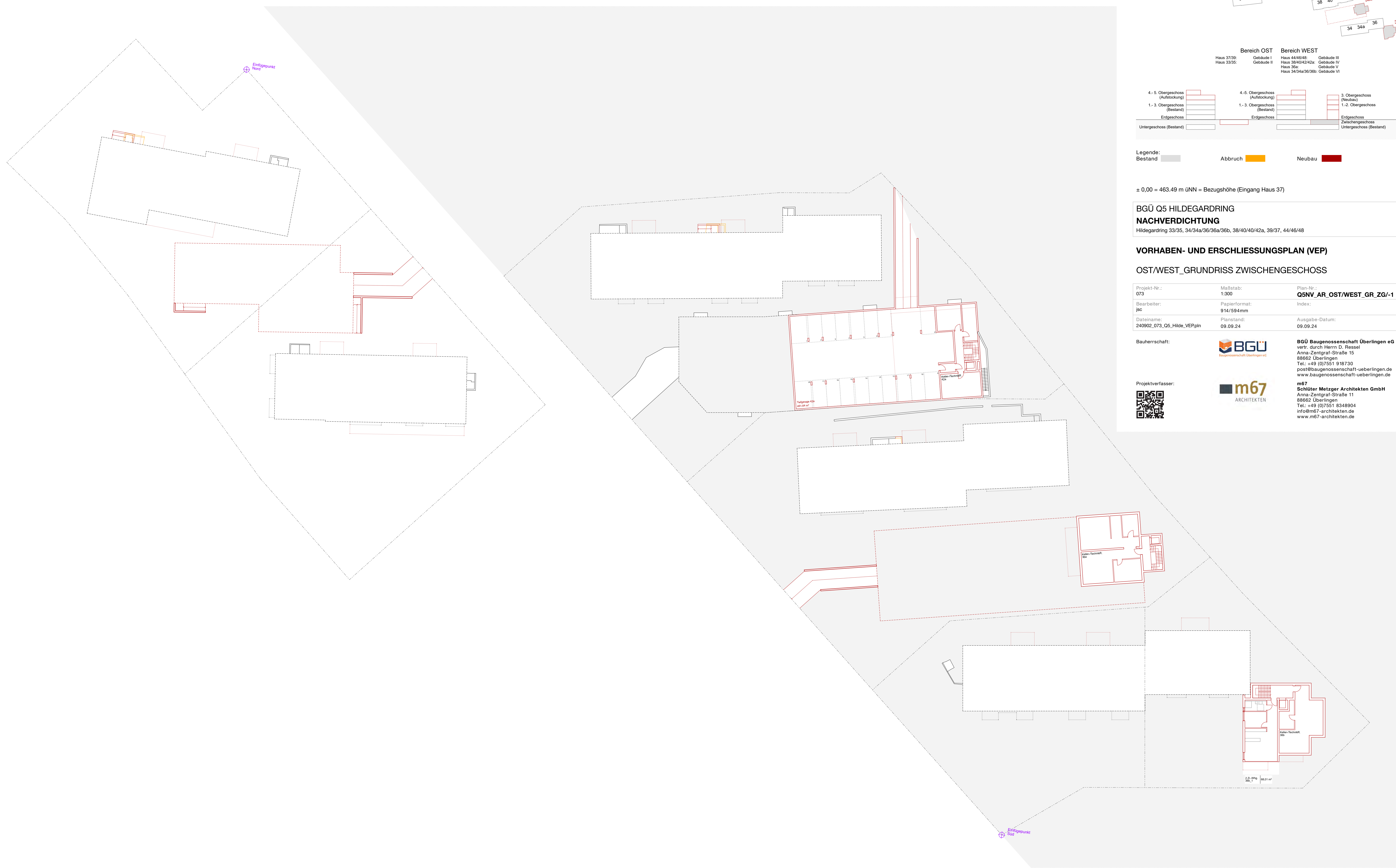

Legende:
 Bestand Abbruch Neubau

± 0,00 = 463.49 m üNN = Bezugshöhe (Eingang Haus 37)

BGÜ Q5 HILDEGARDRING
NACHVERDICHTUNG
 Hildegardring 33/35, 34/34a/36/36a/36b, 38/40/40/42a, 39/37, 44/46/48

VORHABEN- UND ERSCHLIESSUNGSPLAN (VEP)

OST/WEST_GRUNDRISS ZWISCHENGESCHOSS

| | | |
|--|----------------------------|--|
| Projekt-Nr.: 073 | Maßstab: 1:300 | Plan-Nr.: Q5NV_AR_OST/WEST_GR_ZG/-1 |
| Bearbeiter: jbc | Papierformat: 914/594mm | Index: |
| Dateiname: 240902_073_O5_Hilde_VEPp1n | Planstand: 09.09.24 | Ausgabe-Datum: 09.09.24 |

Bauherrschaft:

BGU
 Baugenossenschaft Überlingen eG
 vertr. durch Herrn D. Rissel
 Anna-Zentgraf-Straße 15
 88662 Überlingen
 Tel.: +49 (0)7551 918730
 post@baugenossenschaft-ueberlingen.de
 www.baugenossenschaft-ueberlingen.de

Projektverfasser:

m67
 ARCHITECTEN

m67
 Schlüter Metzger Architekten GmbH
 Anna-Zentgraf-Straße 11
 88662 Überlingen
 Tel.: +49 (0)7551 8348904
 info@m67-architekten.de
 www.m67-architekten.de



GRUNDRISS ZWISCHENGESCHOSS (BEREICH OST UND WEST)

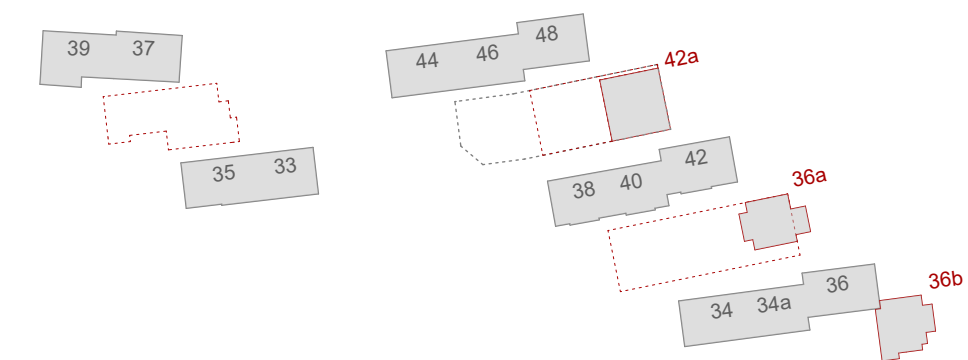
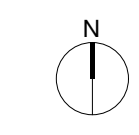

Bereich OST **Bereich WEST**

Haus 37/39: Gebäude I Haus 44/46/48: Gebäude III
 Haus 33/35: Gebäude II Haus 38/40/42/42a: Gebäude IV
 Haus 36a: Gebäude V Haus 34/34a/36/36b: Gebäude VI

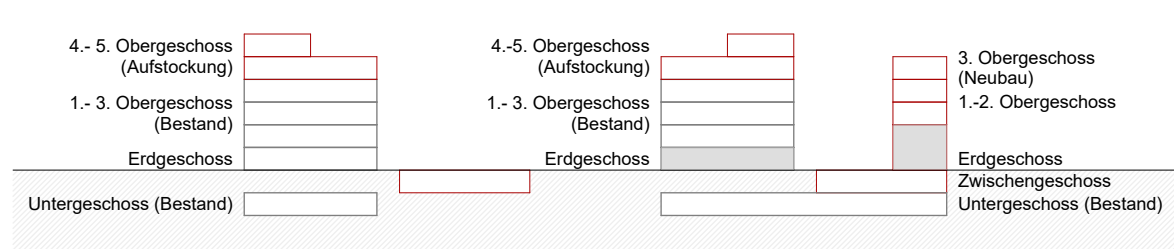

Legende:
 Bestand (grey) Abbruch (yellow) Neubau (red)

± 0,00 = 463.49 m üNN = Bezugshöhe (Eingang Haus 37)

BGÜ Q5 HILDEGARDRING
NACHVERDICHTUNG
 Hildegardring 33/35, 34/34a/36/36a/36b, 38/40/40/42a, 39/37, 44/46/48

VORHABEN- UND ERSCHLIESSUNGSPLAN (VEP)

OST/WEST_GRUNDRISS ERDGESCHOSS

| | | |
|---------------------------------------|-------------------------|------------------------------------|
| Projekt-Nr.: 073 | Maßstab: 1:300 | Plan-Nr.: Q5NV_AR_OST/WEST_GR_EG/0 |
| Bearbeiter: jbc | Papierformat: 914/594mm | Index: |
| Dateiname: 240902_073_Q5_Hilde_VEPp1n | Planstand: 09.09.24 | Ausgabe-Datum: 09.09.24 |

Bauherrschaft:

 BGÜ Baugenossenschaft Überlingen eG
 vertr. durch Herrn D. Rissel
 Anna-Zentgraf-Straße 15
 88662 Überlingen
 Tel.: +49 (0)7551 918730
 post@baugenossenschaft-ueberlingen.de
 www.baugenossenschaft-ueberlingen.de

Projektverfasser:

 m67
 Schlüter Metzger Architekten GmbH
 Anna-Zentgraf-Straße 11
 88662 Überlingen
 Tel.: +49 (0)7551 8348904
 info@m67-architekten.de
 www.m67-architekten.de

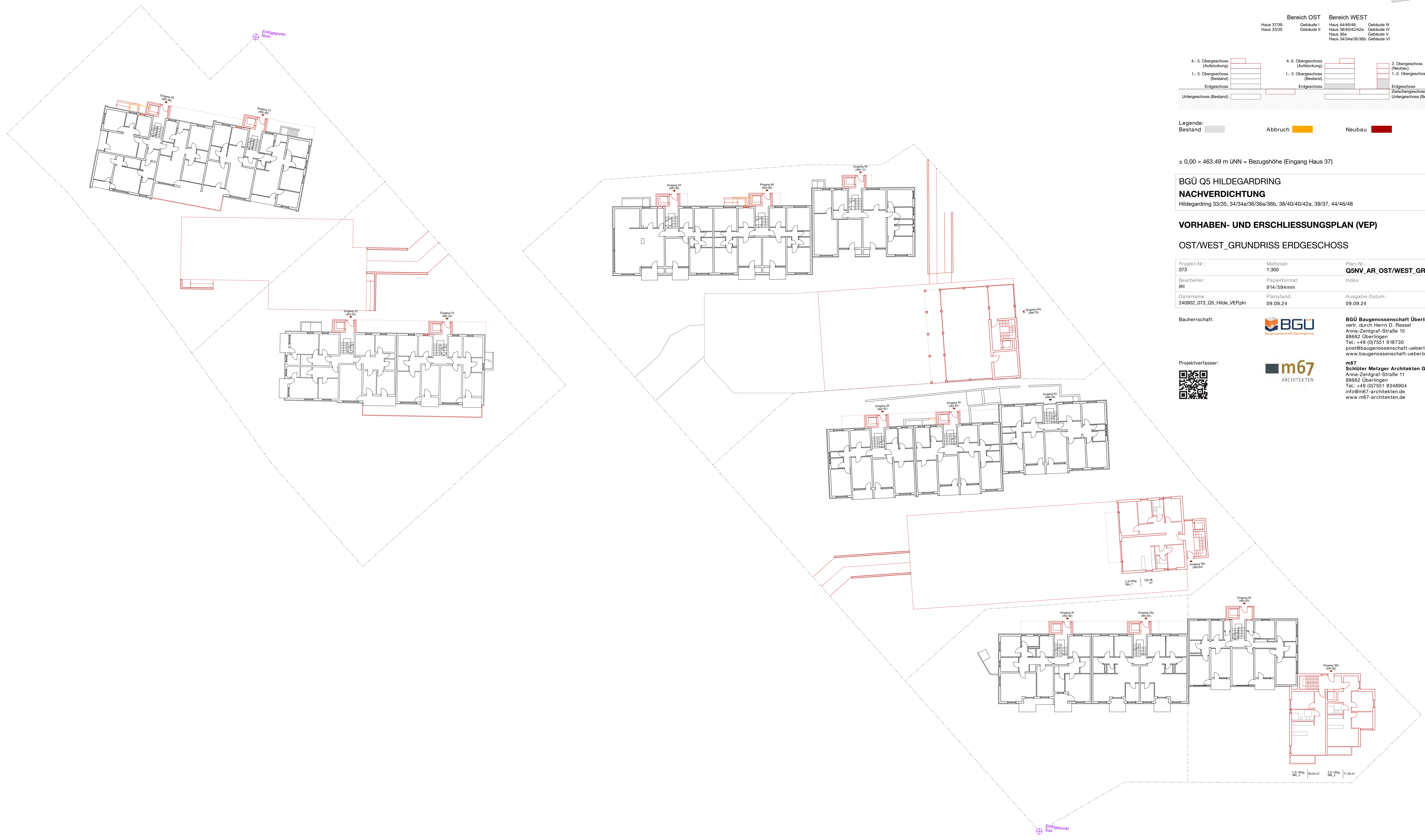

GRUNDRISS ERDGESCHOSS (BEREICH OST UND WEST)

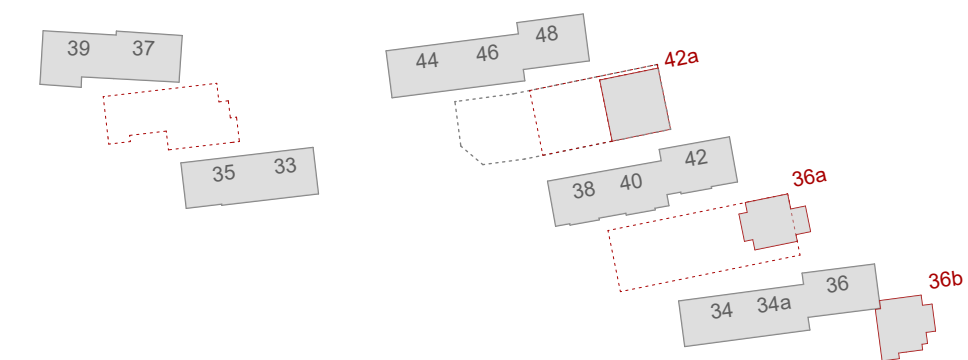
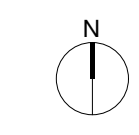

| Bereich OST | | Bereich WEST | |
|-------------|------------|---------------------|-------------|
| Haus 37/39: | Gebäude I | Haus 44/46/48: | Gebäude III |
| Haus 33/35: | Gebäude II | Haus 38/40/42/42a: | Gebäude IV |
| | | Haus 36a: | Gebäude V |
| | | Haus 34/34a/36/36b: | Gebäude VI |

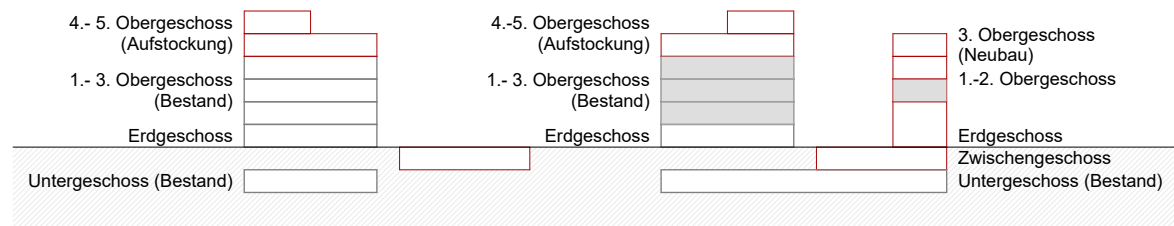

Legende: Bestand Abbruch Neubau

± 0,00 = 463.49 m üNN = Bezugshöhe (Eingang Haus 37)

BGÜ Q5 HILDEGARDRING
NACHVERDICHTUNG
 Hildegardring 33/35, 34/34a/36/36a/36b, 38/40/40/42a, 39/37, 44/46/48

VORHABEN- UND ERSCHLIESSUNGSPLAN (VEP)

OST/WEST_GRUNDRISS 1. - 3. OBERGESCHOSS

| | | |
|---------------------------------------|-------------------------|--------------------------------------|
| Projekt-Nr.: 073 | Maßstab: 1:300 | Plan-Nr.: Q5NV_AR_OST/WEST_GR_OG1/+1 |
| Bearbeiter: jsc | Papierformat: 914/594mm | Index: |
| Dateiname: 240902_073_O5_Hilde_VEPpln | Planstand: 09.09.24 | Ausgabe-Datum: 09.09.24 |

Bauherrschaft: **BGÜ Baugenossenschaft Überlingen eG**
 vertr. durch Herrn D. Rissel
 Anna-Zentgraf-Straße 15
 88662 Überlingen
 Tel.: +49 (0)7551 918730
 post@baugenossenschaft-ueberlingen.de
 www.baugenossenschaft-ueberlingen.de

Projektverfasser: **m67 Schlüter Metzger Architekten GmbH**
 Anna-Zentgraf-Straße 11
 88662 Überlingen
 Tel.: +49 (0)7551 8348904
 info@m67-architekten.de
 www.m67-architekten.de

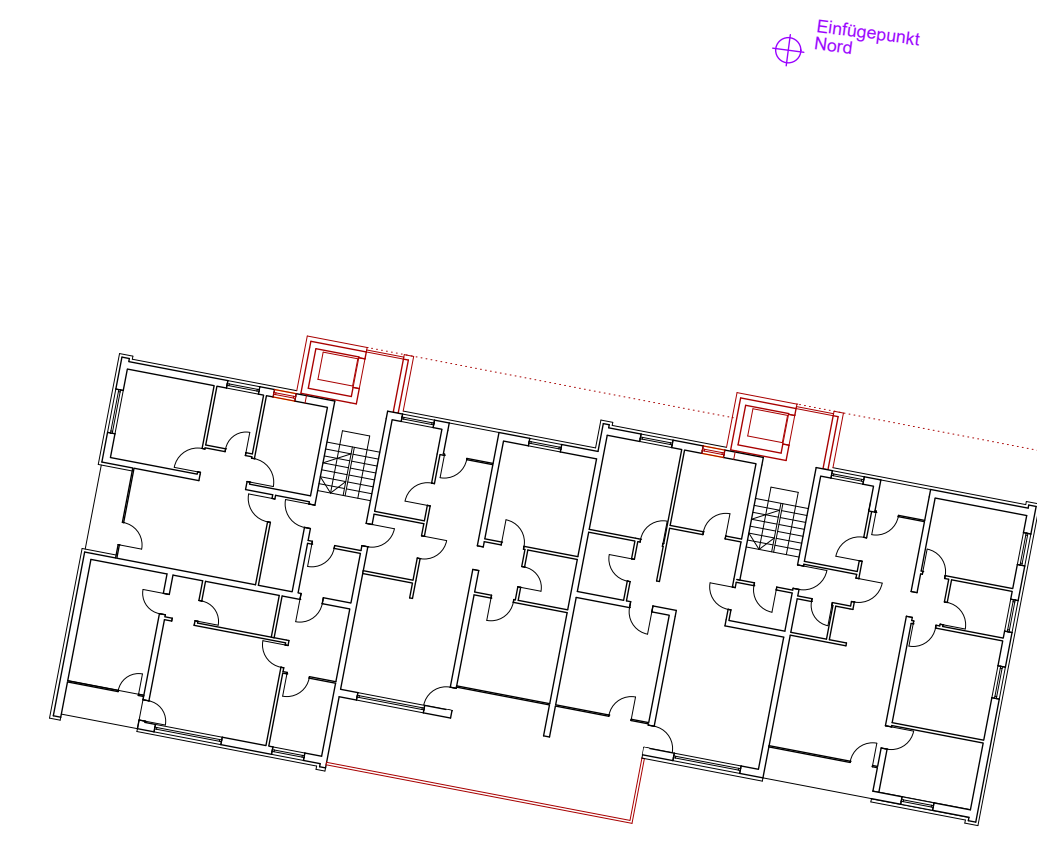

Eintrittspunkt Nord

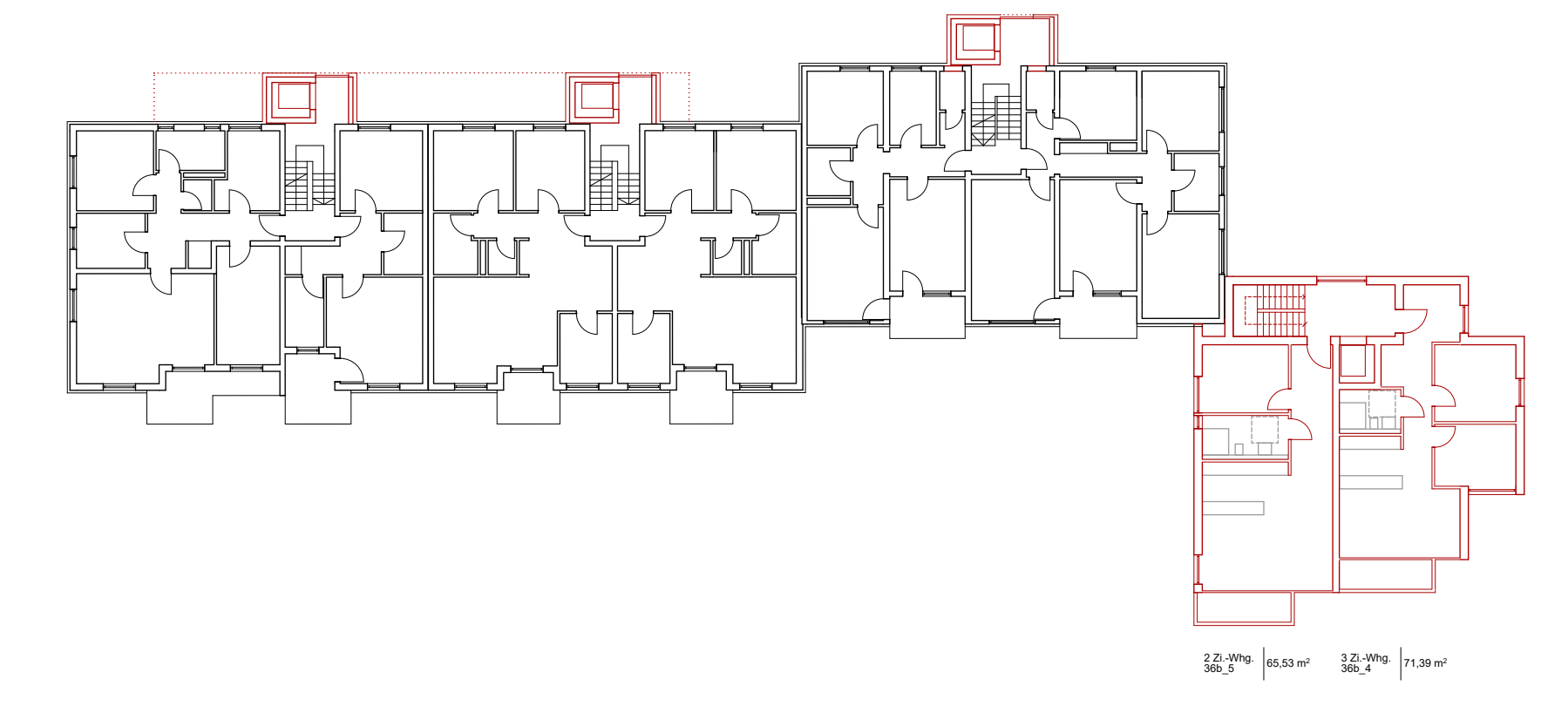
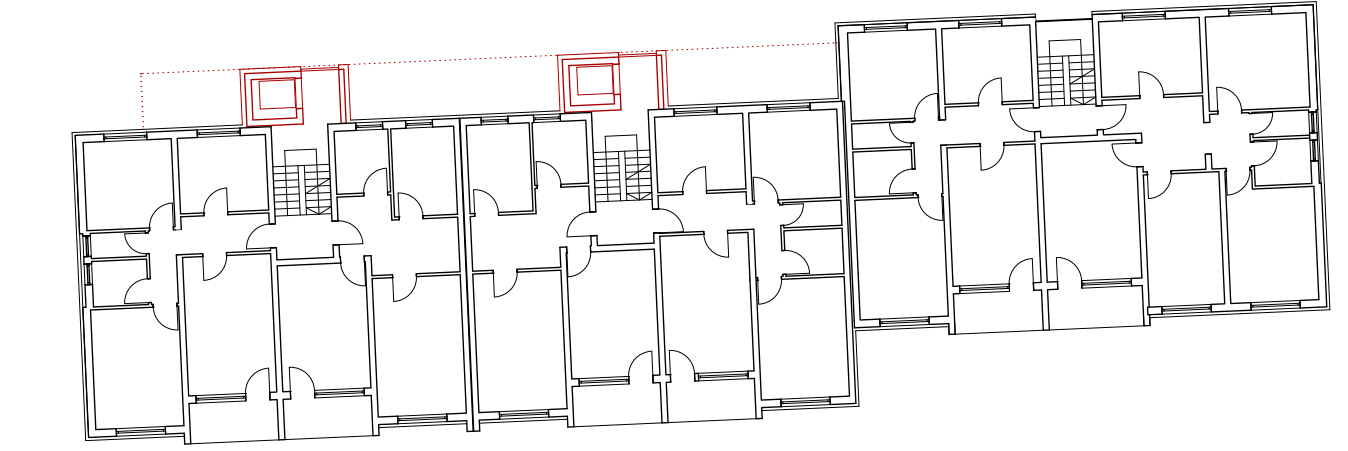
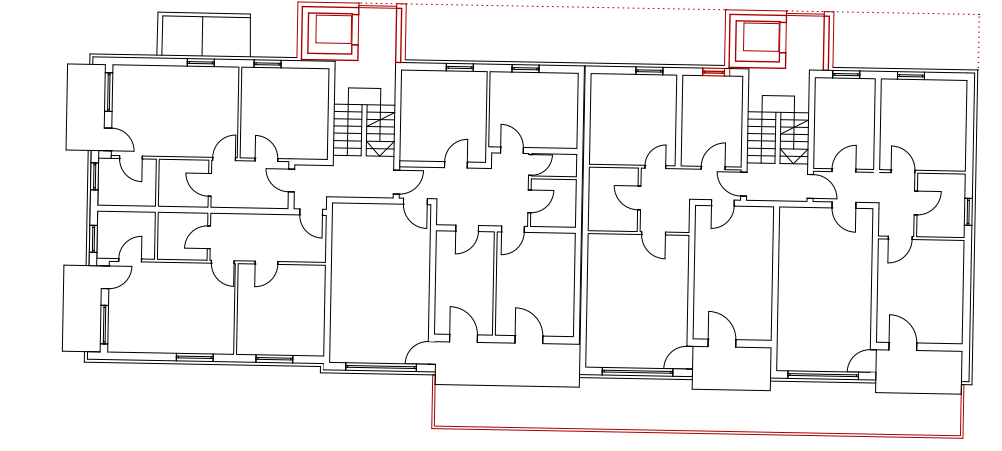
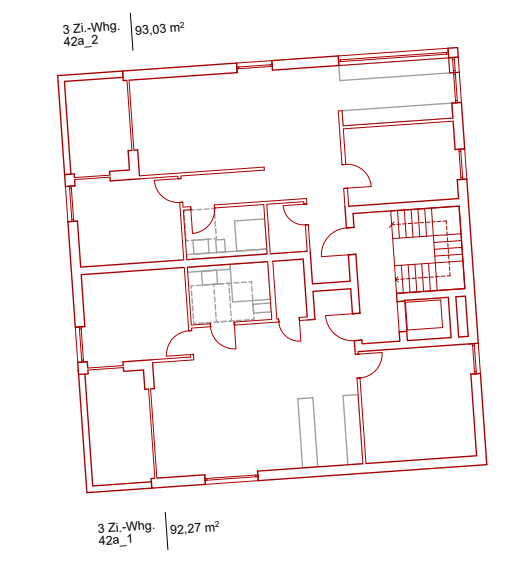
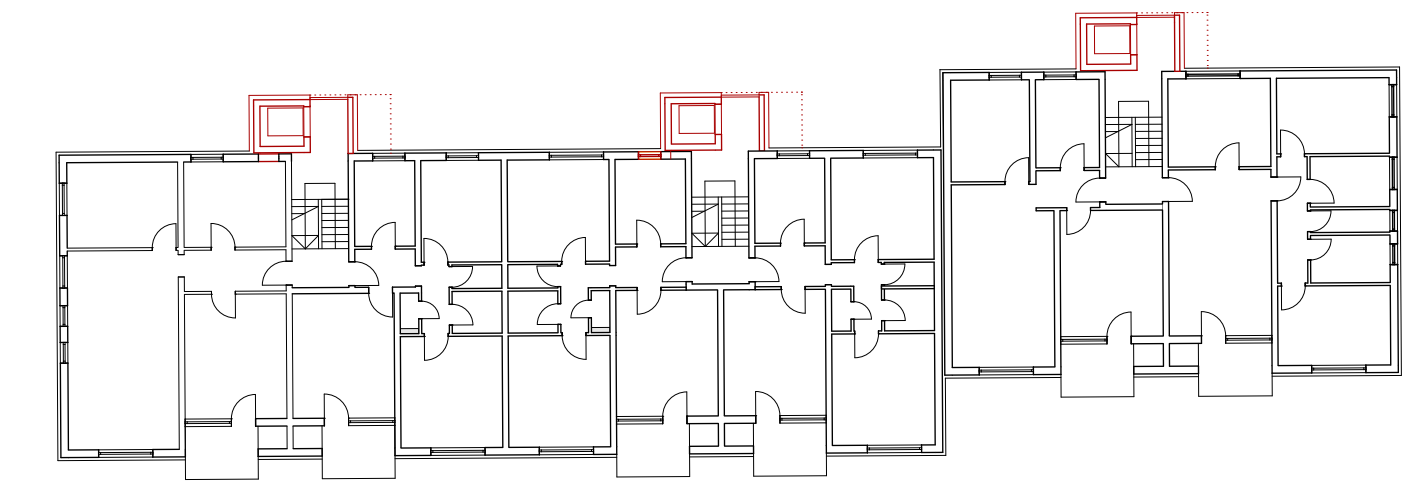

Eintrittspunkt Süd

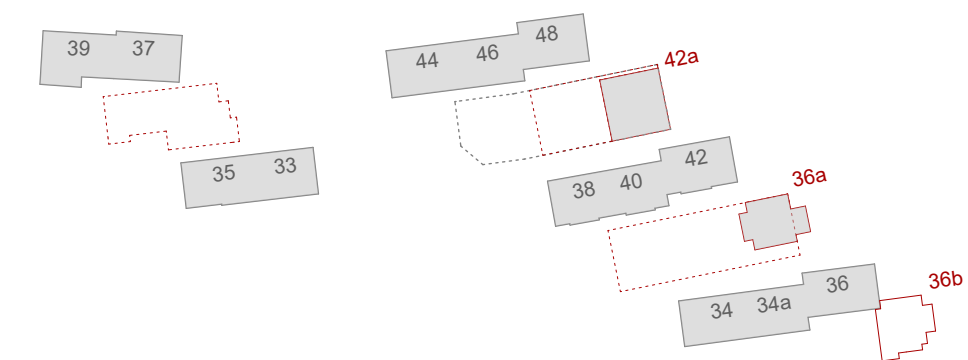
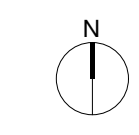

| Bereich OST | | Bereich WEST | |
|-------------|------------|---------------------|-------------|
| Haus 37/39: | Gebäude I | Haus 44/46/48: | Gebäude III |
| Haus 33/35: | Gebäude II | Haus 38/40/42/42a: | Gebäude IV |
| | | Haus 36a: | Gebäude V |
| | | Haus 34/34a/36/36b: | Gebäude VI |

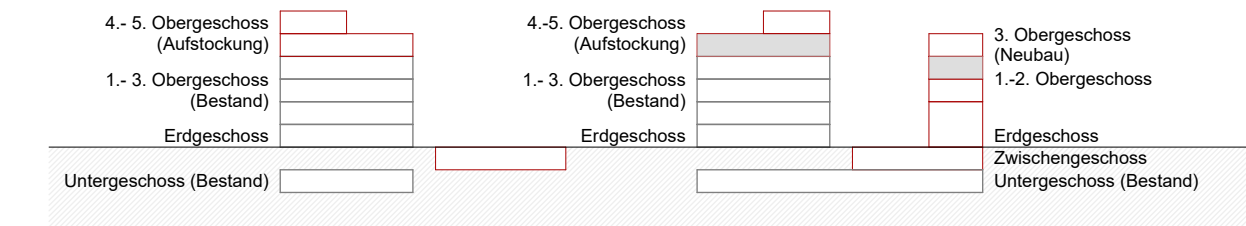

Legende: Bestand (grey), Abbruch (yellow), Neubau (red)

± 0,00 = 463.49 m üNN = Bezugshöhe (Eingang Haus 37)

BGÜ Q5 HILDEGARDRING
NACHVERDICHTUNG
 Hildegardring 33/35, 34/34a/36/36a/36b, 38/40/40/42a, 39/37, 44/46/48

VORHABEN- UND ERSCHLIESSUNGSPLAN (VEP)

OST/WEST_GRUNDRISS 4. OBERGESCHOSS

| | | |
|--|-------------------------|--------------------------------------|
| Projekt-Nr.: 073 | Maßstab: 1:300 | Plan-Nr.: Q5NV_AR_OST/WEST_GR_OG2/+2 |
| Bearbeiter: jsc | Papierformat: 914/594mm | Index: |
| Dateiname: 240902_073_O5_Hilde_VEP.pln | Planstand: 09.09.24 | Ausgabe-Datum: 09.09.24 |

Bauherrschaft: BGÜ Baugenossenschaft Überlingen eG
 vertr. durch Herrn D. Rissel
 Anna-Zentgraf-Straße 15
 88662 Überlingen
 Tel.: +49 (0)7551 918730
 post@baugenossenschaft-ueberlingen.de
 www.baugenossenschaft-ueberlingen.de

Projektverfasser: m67
 Schlüter Metzger Architekten GmbH
 Anna-Zentgraf-Straße 11
 88662 Überlingen
 Tel.: +49 (0)7551 8348904
 info@m67-architekten.de
 www.m67-architekten.de



Eintragungspunkt Nord

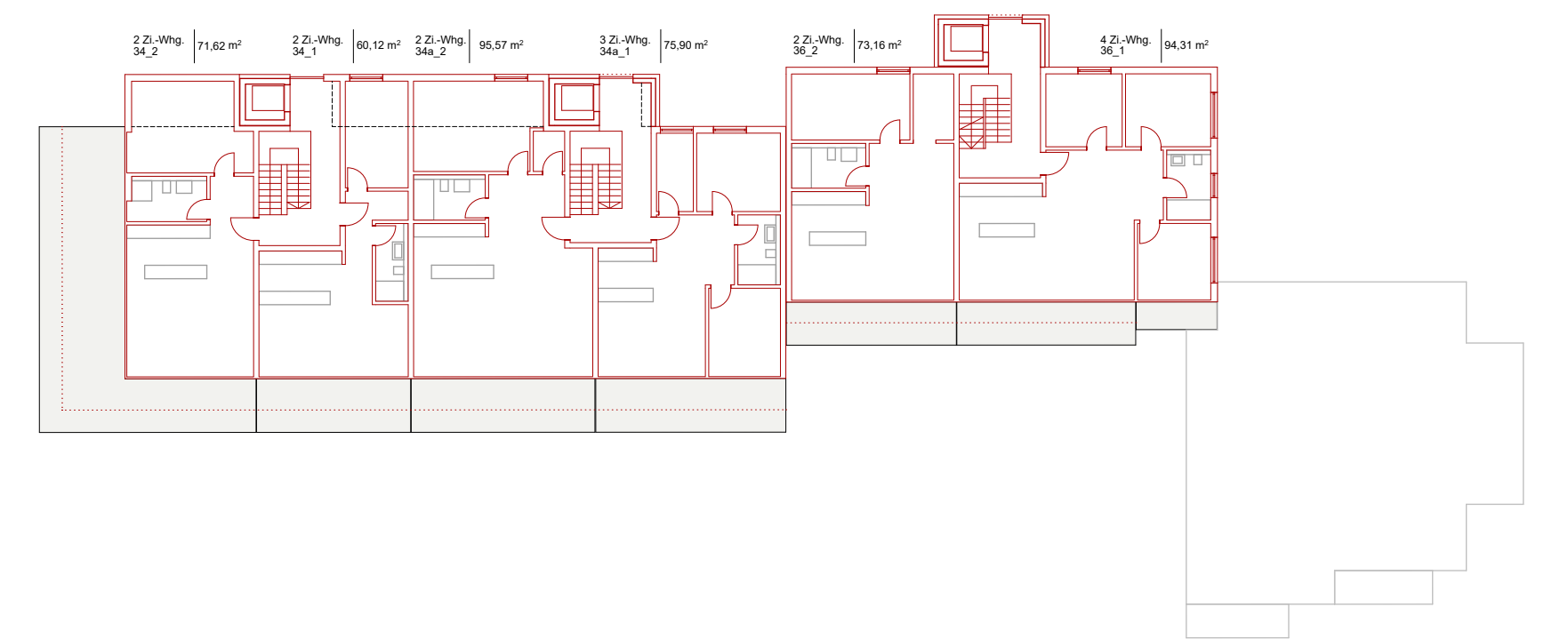
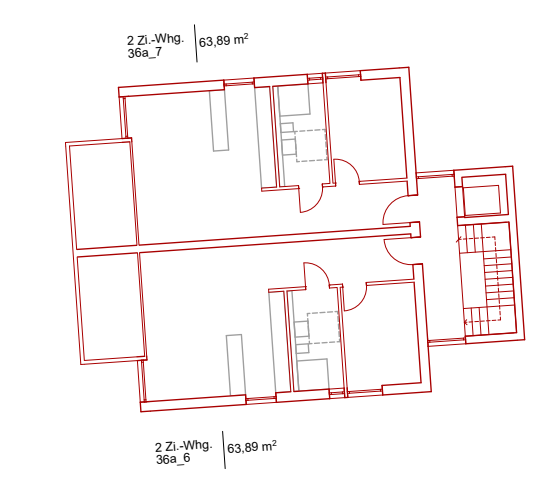
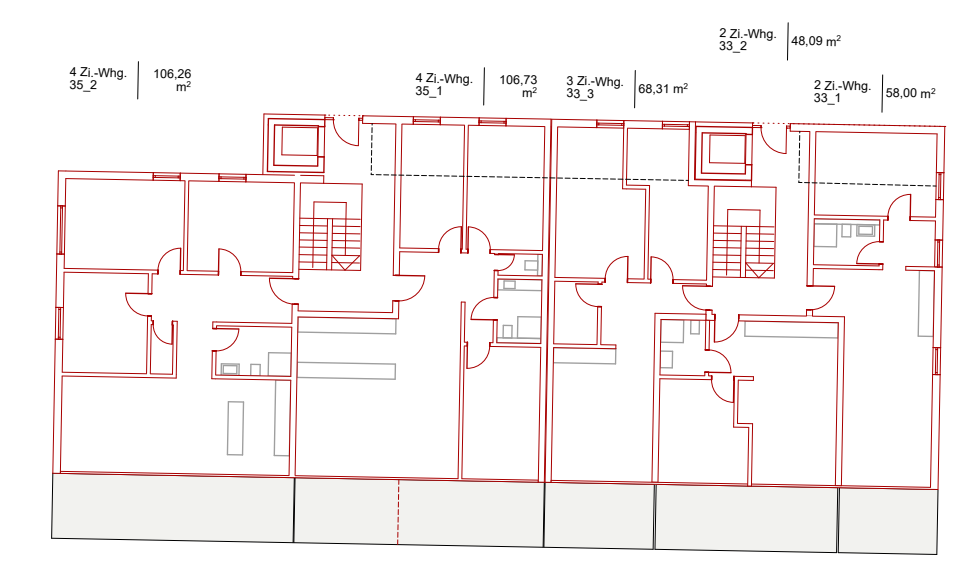
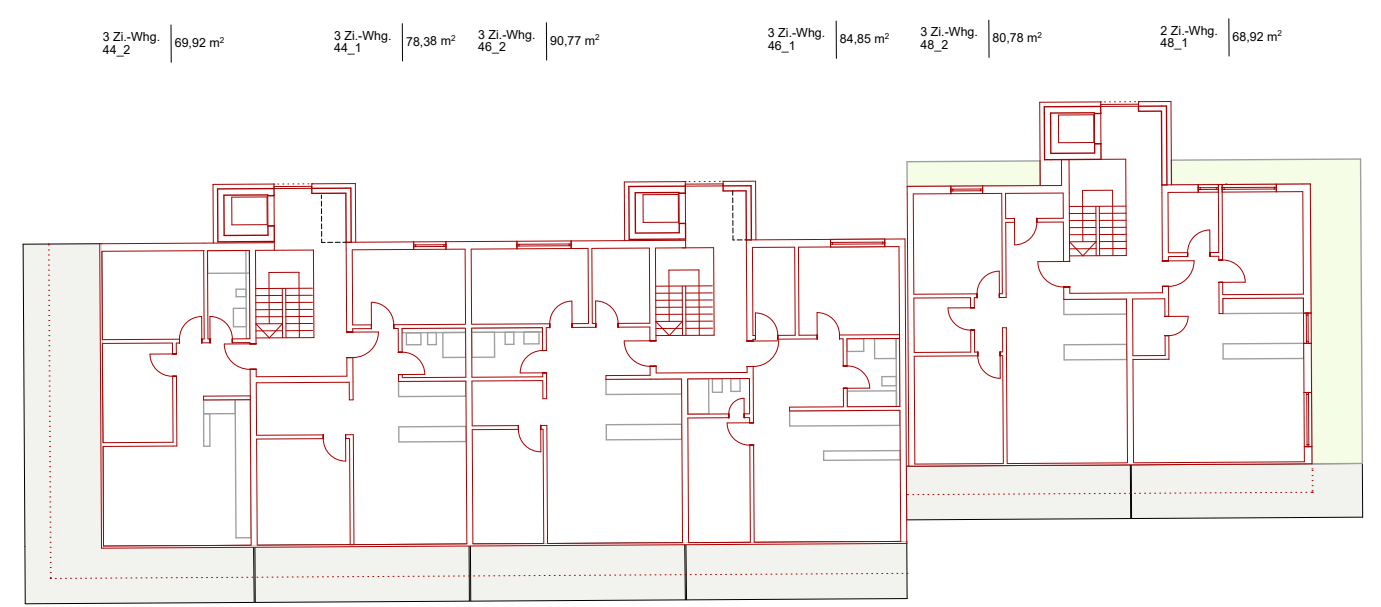

Eintragungspunkt Süd

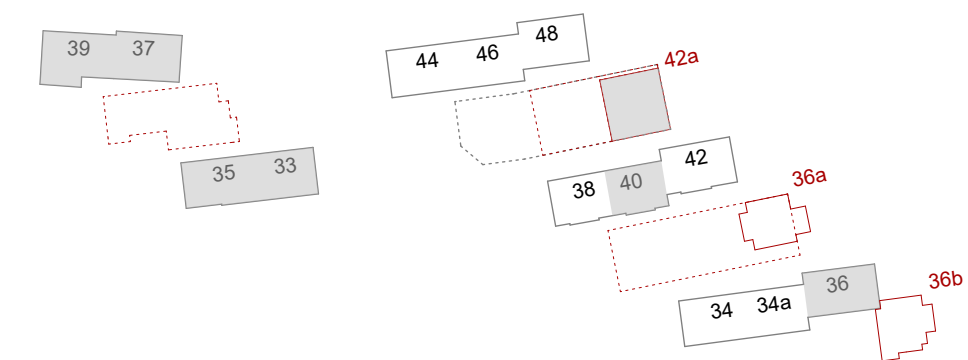
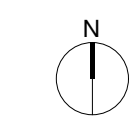
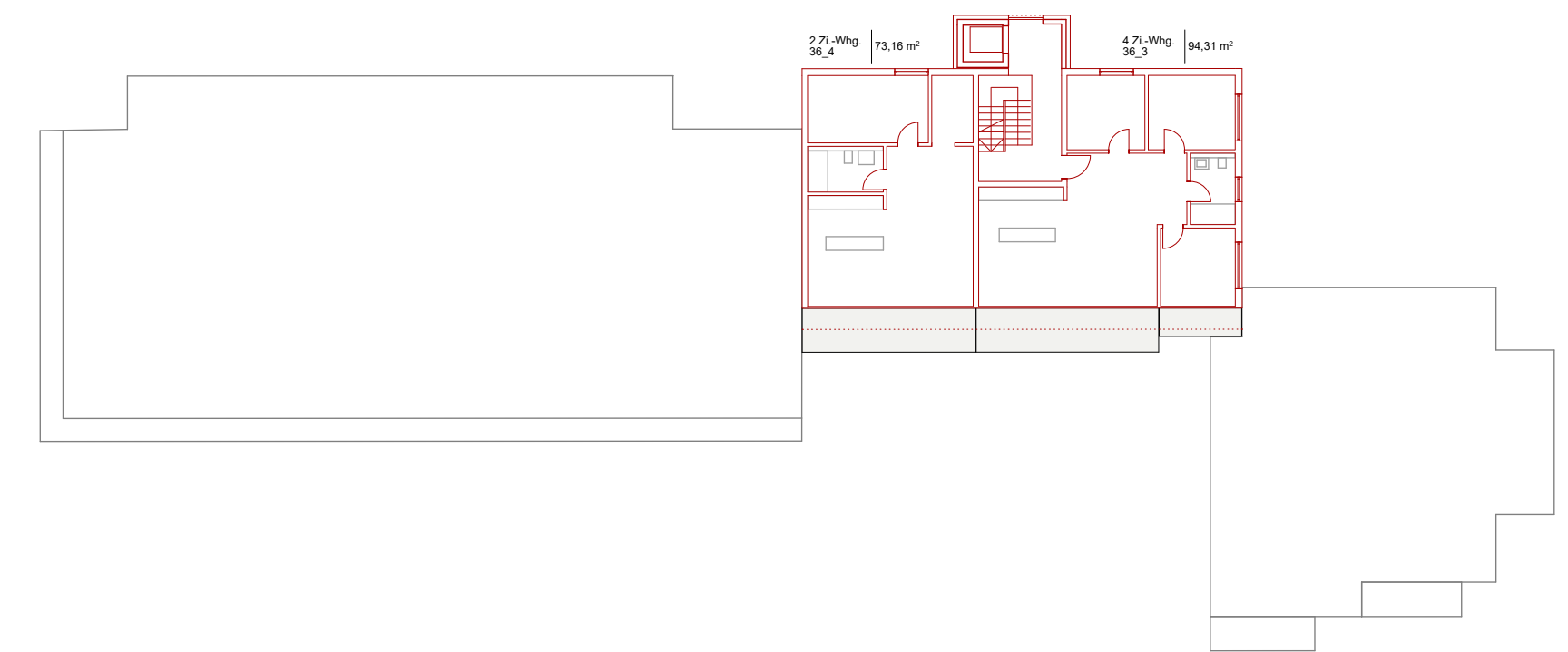
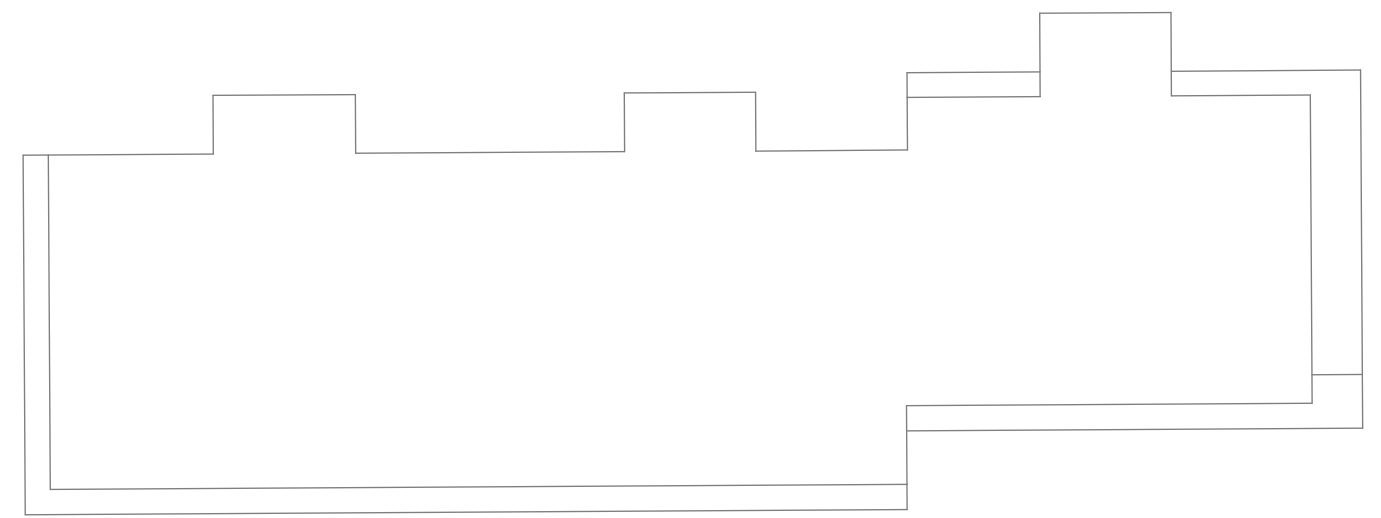
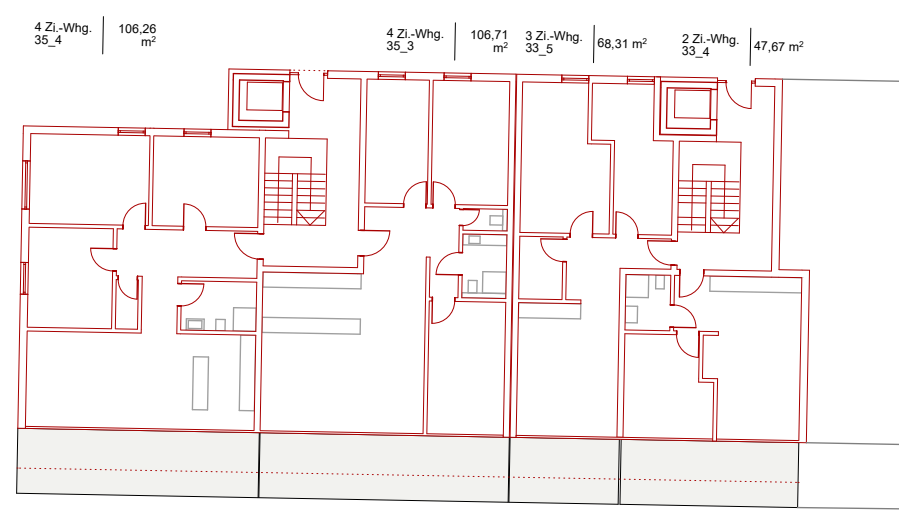
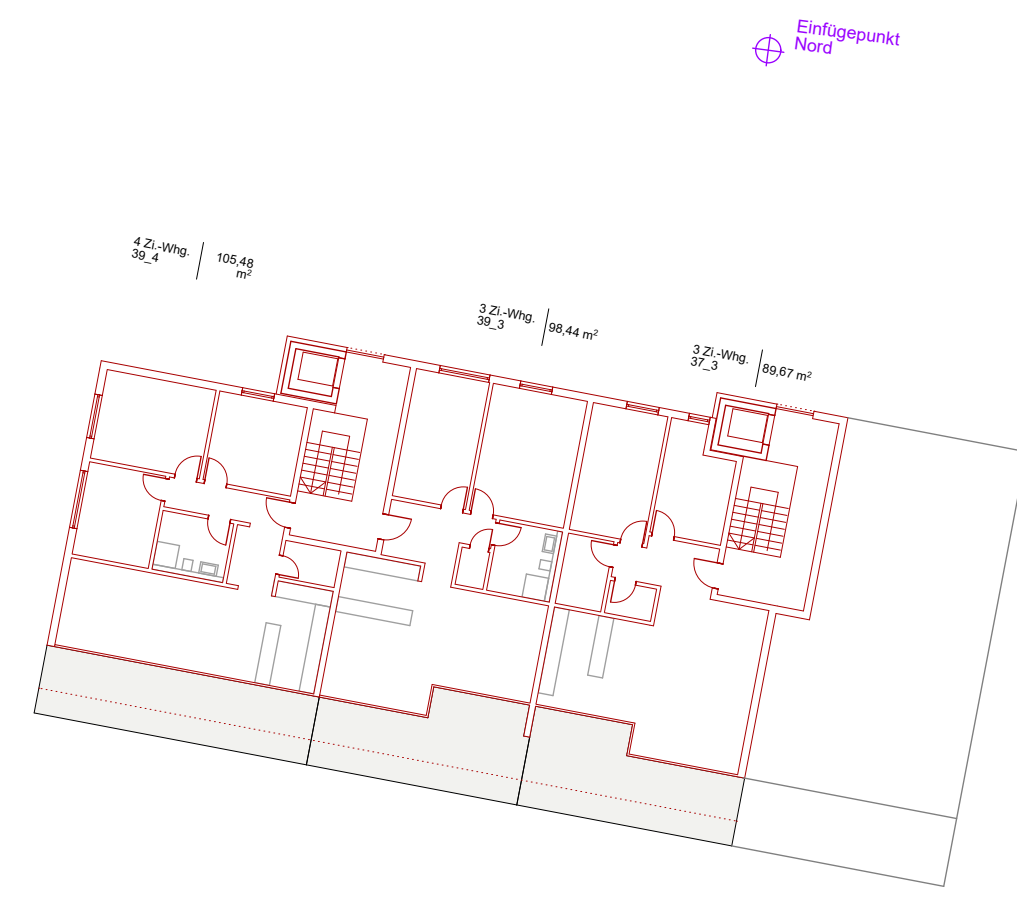

Bereich OST **Bereich WEST**

Haus 37/39: Gebäude I Haus 44/46/48: Gebäude III
 Haus 33/35: Gebäude II Haus 38/40/42/42a: Gebäude IV
 Haus 36a: Haus 36b: Gebäude V
 Haus 34/34a/36/36b: Gebäude VI

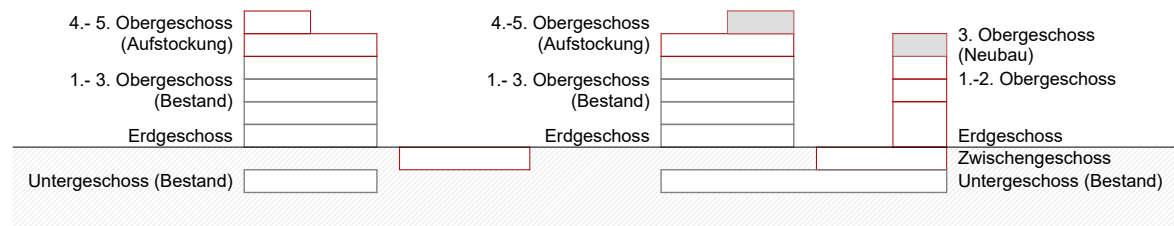

Legende:
 Bestand Abbruch Neubau

± 0,00 = 463.49 m üNN = Bezugshöhe (Eingang Haus 37)

BGÜ Q5 HILDEGARDRING
NACHVERDICHTUNG
 Hildegardring 33/35, 34/34a/36/36a/36b, 38/40/40/42a, 39/37, 44/46/48

VORHABEN- UND ERSCHLIESSUNGSPLAN (VEP)

OST/WEST_GRUNDRISS 5. OBERGESCHOSS

| | | |
|--|----------------------------|---|
| Projekt-Nr.: 073 | Maßstab: 1:300 | Plan-Nr.: Q5NV_AR_OST/WEST_GR_OG3/+3 |
| Bearbeiter: jbc | Papierformat: 914/594mm | Index: |
| Dateiname: 240902_073_O5_Hilde_VEPp1n | Planstand: 09.09.24 | Ausgabe-Datum: 09.09.24 |

Bauherrschaft:

BGU
 Baugenossenschaft Überlingen eG
 vertr. durch Herrn D. Rissel
 Anna-Zentgraf-Straße 15
 88662 Überlingen
 Tel.: +49 (0)7551 918730
 post@baugenossenschaft-ueberlingen.de
 www.baugenossenschaft-ueberlingen.de

Projektverfasser:

m67
 ARCHITEKTEN
 m67
 Schlüter Metzger Architekten GmbH
 Anna-Zentgraf-Straße 11
 88662 Überlingen
 Tel.: +49 (0)7551 8348904
 info@m67-architekten.de
 www.m67-architekten.de



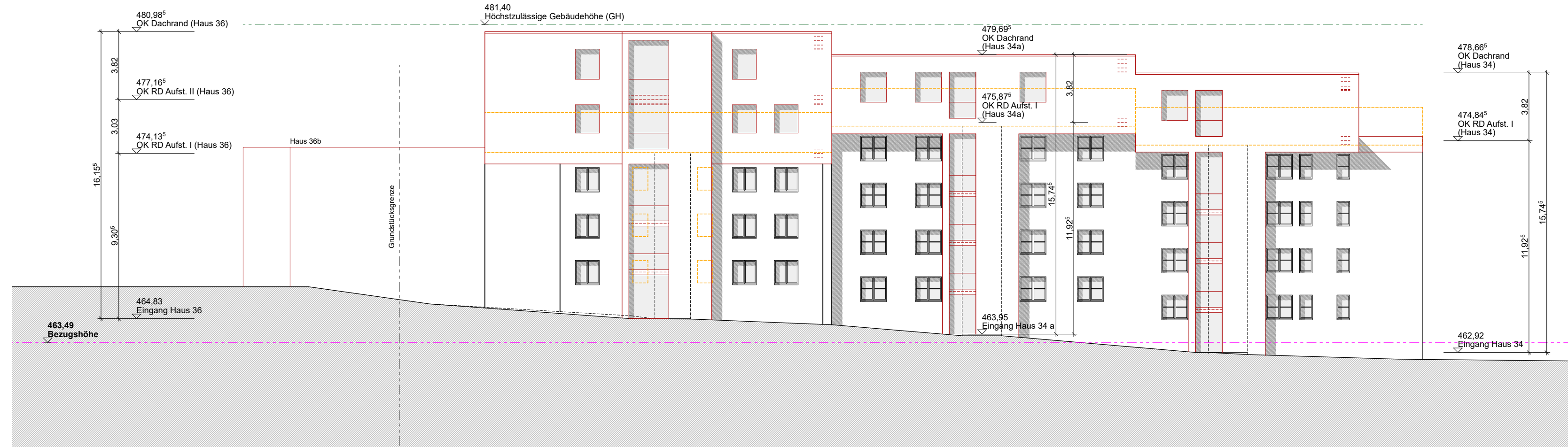

ANSICHT NORD, Haus 36/34a/34



ANSICHT OST, Haus 36b/36



ANSICHT SÜD, Haus 34/34a/36

SCHNITT, Haus 36b



ANSICHT WEST, Haus 34

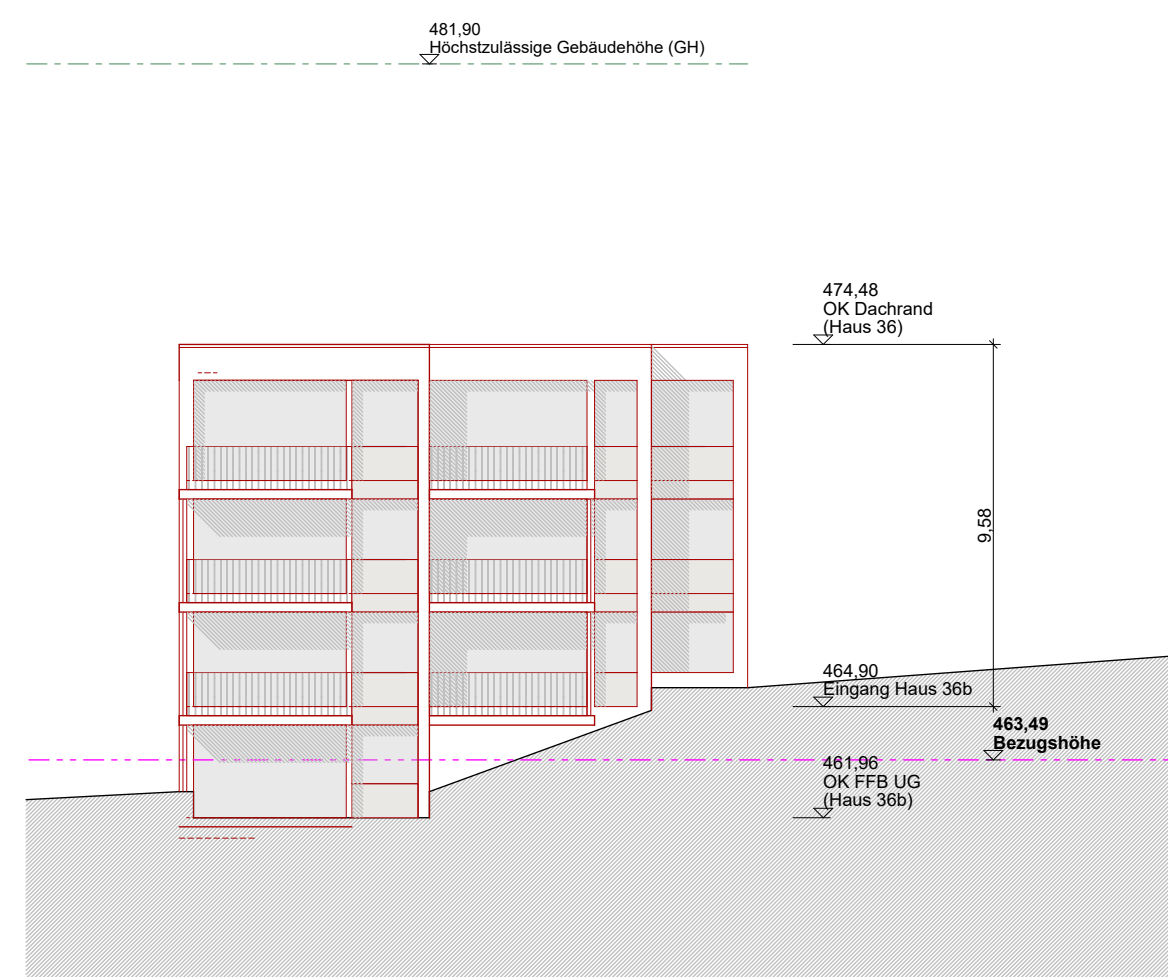

ANSICHT SÜD, Haus 36b

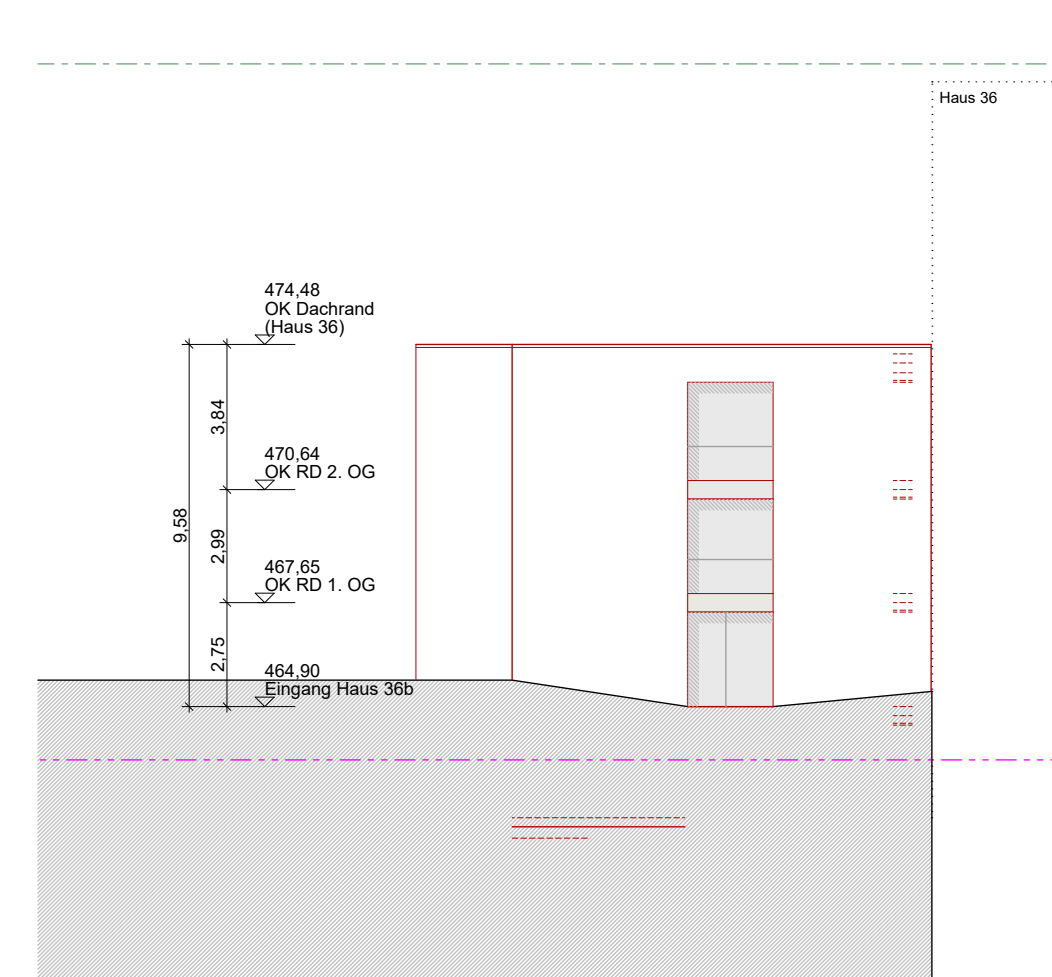

ANSICHT NORD, Haus 36b

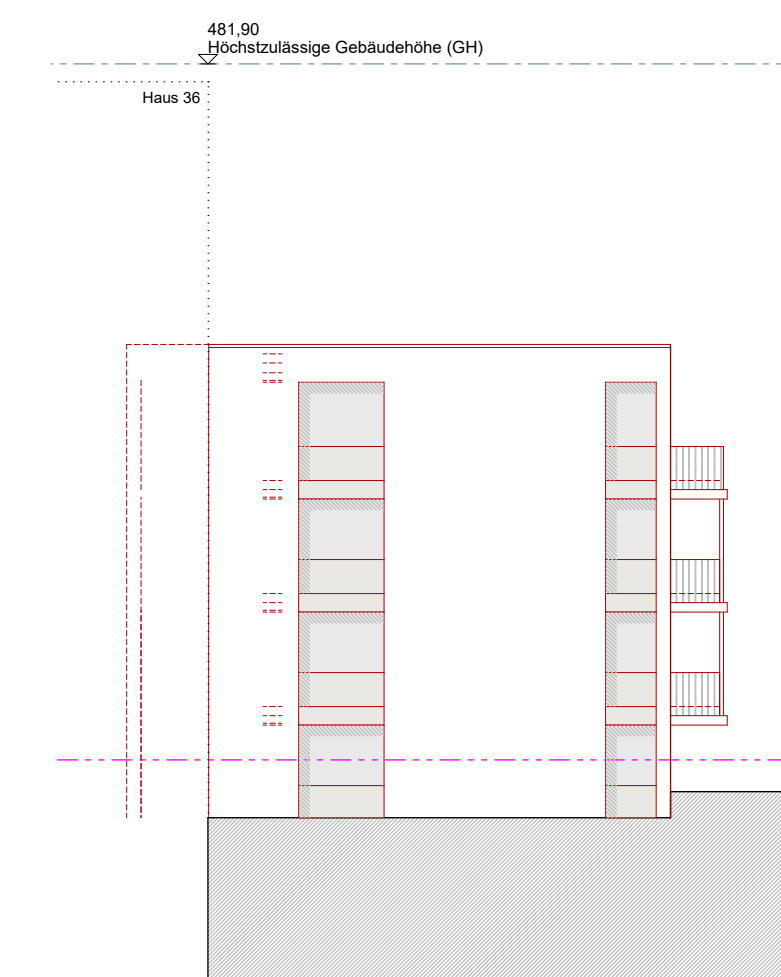

ANSICHT WEST, Haus 36b

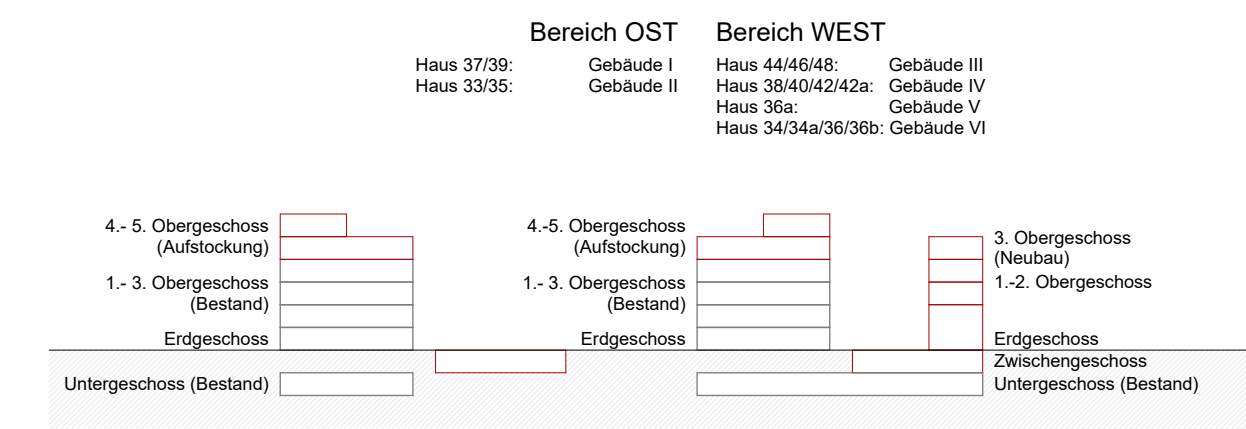
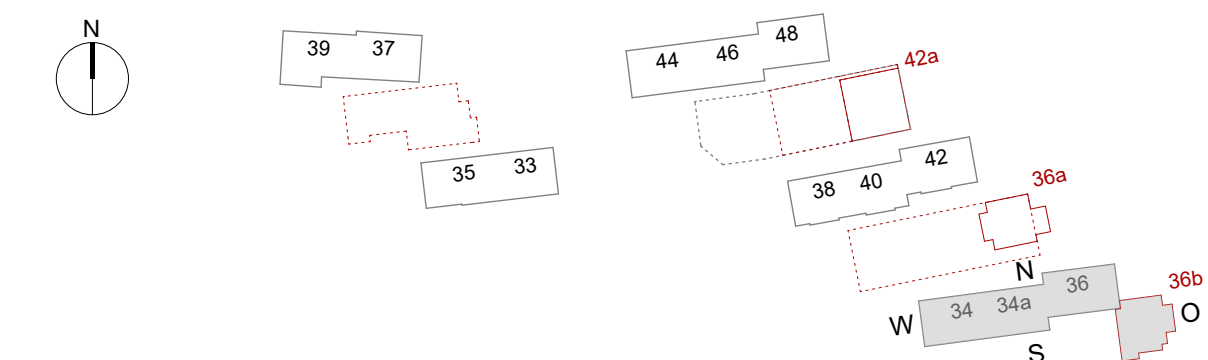

Legende:
Bestand (grey) Abbruch (yellow) Neubau (red)

± 0,00 = 463.49 m üNN = Bezugshöhe (Eingang Haus 37)

BGÜ Q5 HILDEGARDRING
NACHVERDICHTUNG
Hildegardring 33/35, 34/34a/36/36a/36b, 38/40/40/42a, 39/37, 44/46/48

VORHABEN- UND ERSCHLIESSUNGSPLAN (VEP)
HAUS 34/34a/36/36b: SCHNITT 4-4 und ANSICHTEN

| | | |
|--|-------------------------|--|
| Projekt-Nr.: 073 | Maßstab: 1:200 | Plan-Nr.: Q5NV_AR_OST_H34/34a/36/36b_SC_4_AN |
| Bearbeiter: jbc | Papierformat: 914/594mm | Index: |
| Dateiname: 240902_073_O5_Hilde_VEP.pln | Planstand: 09.09.24 | Ausgabe-Datum: 09.09.24 |

Bauherrschaft: **BGU Baugenossenschaft Überlingen eG**
vert. durch Herrn D. Ressel
Anna-Zentgraf-Straße 15
88662 Überlingen
Tel.: +49 (0)7551 918730
post@baugenossenschaft-ueberlingen.de
www.baugenossenschaft-ueberlingen.de

Projektverfasser: **m67 ARCHITECTEN**
m67 Schlüter Metzger Architekten GmbH
Anna-Zentgraf-Straße 11
88662 Überlingen
Tel.: +49 (0)7551 8348904
info@m67-architekten.de
www.m67-architekten.de

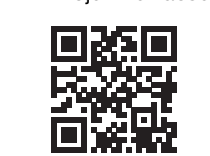

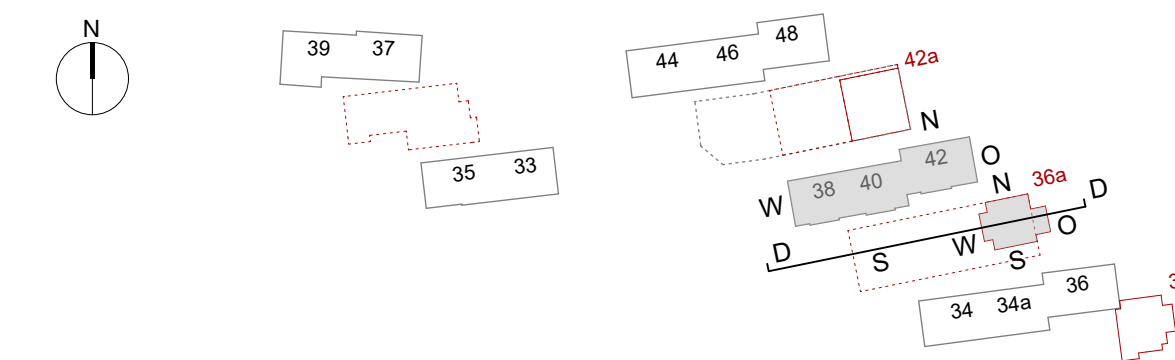

Bereich OST
 Haus 37/39: Gebäude I
 Haus 33/35: Gebäude II

Bereich WEST
 Haus 44/46/48: Gebäude III
 Haus 38/40/42/42a: Gebäude IV
 Haus 36a: Gebäude V
 Haus 34/34a/36/36b: Gebäude VI

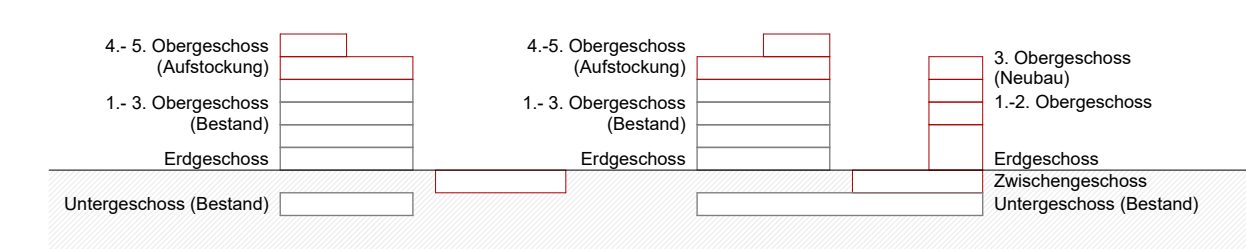

Legende:
 Bestand Abbruch Neubau

± 0,00 = 463.49 m üNN = Bezugshöhe (Eingang Haus 37)

BGÜ Q5 HILDEGARDRING
NACHVERDICHTUNG
 Hildegardring 33/35, 34/34a/36/36a/36b, 38/40/40/42a, 39/37, 44/46/48

VORHABEN- UND ERSCHLIESSUNGSPLAN (VEP)
HAUS 38/40/42/36a: SCHNITT D-D und ANSICHTEN

| | | |
|---------------------------------------|-------------------------|---|
| Projekt-Nr.: 073 | Maßstab: 1:200 | Plan-Nr.: Q5NV_AR_OST_H38/40/42/36a_SC_D_AN |
| Bearbeiter: jbc | Papierformat: 914/594mm | Index: |
| Dateiname: 240902_073_O5_Hilde_VEPpln | Planstand: 09.09.24 | Ausgabe-Datum: 09.09.24 |

Bauherrschaft: **BGU Baugenossenschaft Überlingen eG**
 vert. durch Herrn D. Ressel
 Anna-Zentgraf-Straße 15
 88662 Überlingen
 Tel.: +49 (0)7551 918730
 post@baugenossenschaft-ueberlingen.de
 www.baugenossenschaft-ueberlingen.de

Projektverfasser: **m67 ARCHITECTEN**
m67 Schlüter Metzger Architekten GmbH
 Anna-Zentgraf-Straße 11
 88662 Überlingen
 Tel.: +49 (0)7551 8348904
 info@m67-architekten.de
 www.m67-architekten.de

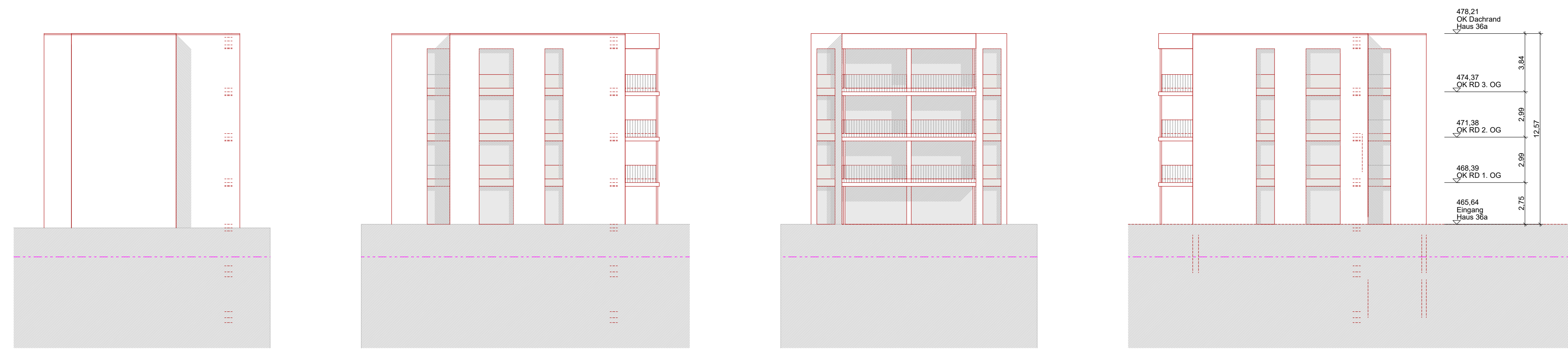

ANSICHT OST, Haus 36a ANSICHT NORD, Haus 36a ANSICHT WEST, Haus 36a ANSICHT SÜD, Haus 36a

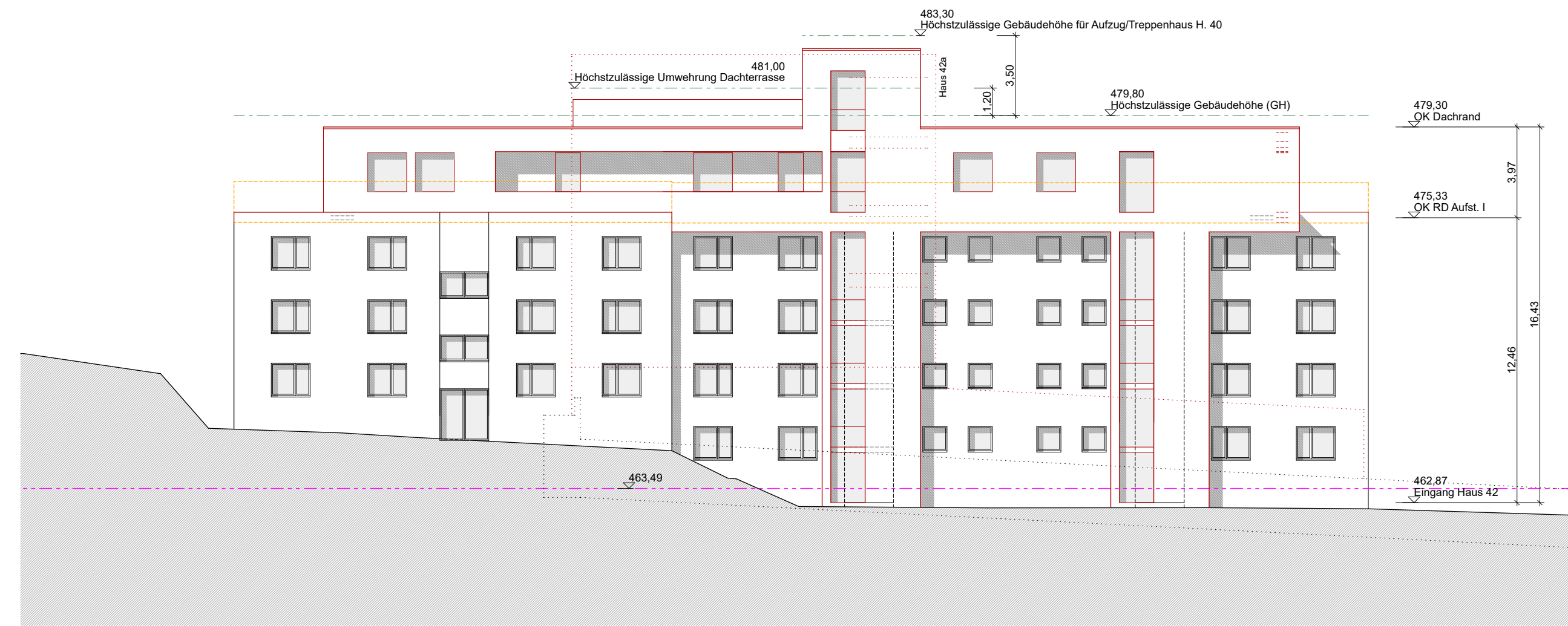

ANSICHT NORD, Haus 42/40/38

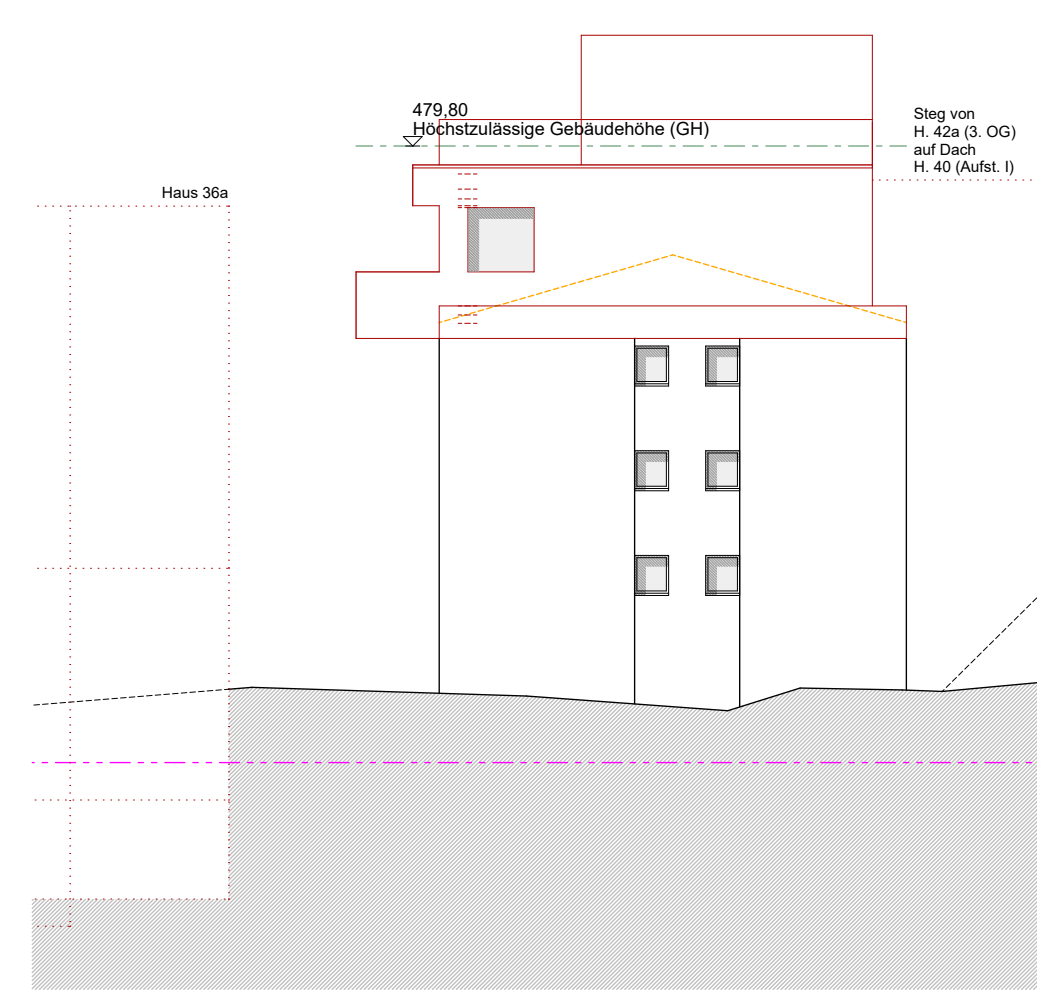

ANSICHT OST, Haus 42



ANSICHT WEST, Haus 38



ANSICHT SÜD, Haus 38/40/42

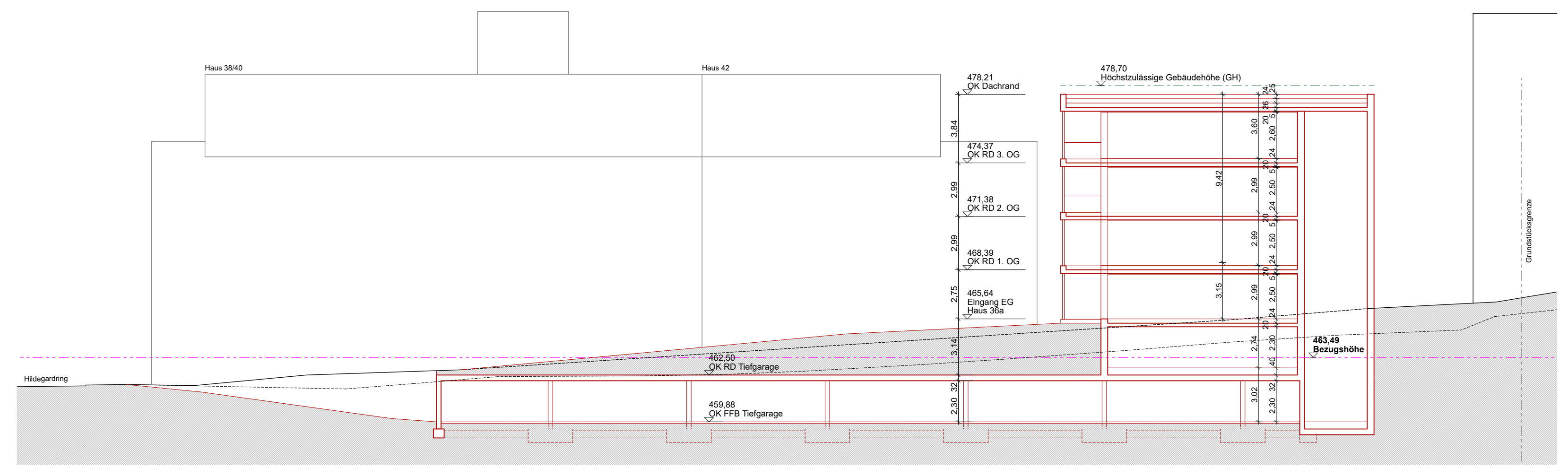

SCHNITT D-D, Haus 36a

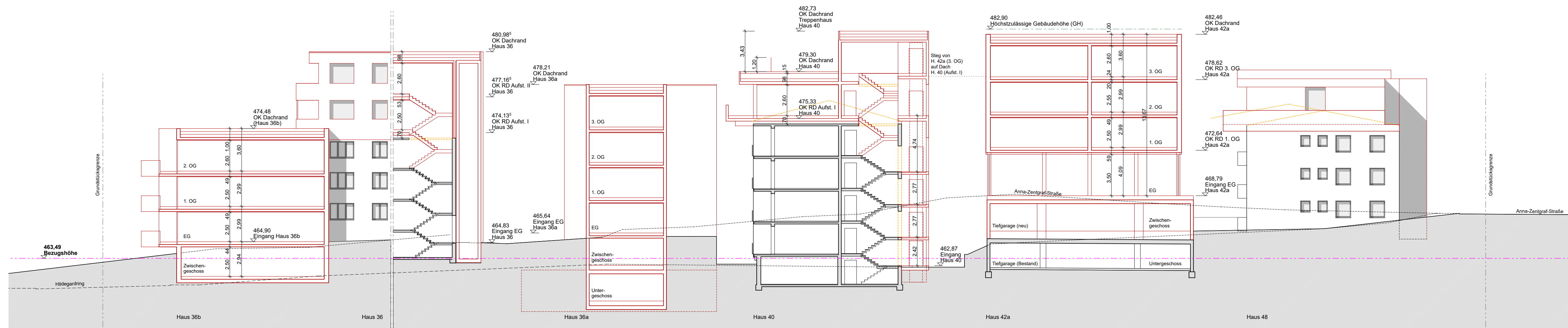

SCHNITT 4-4

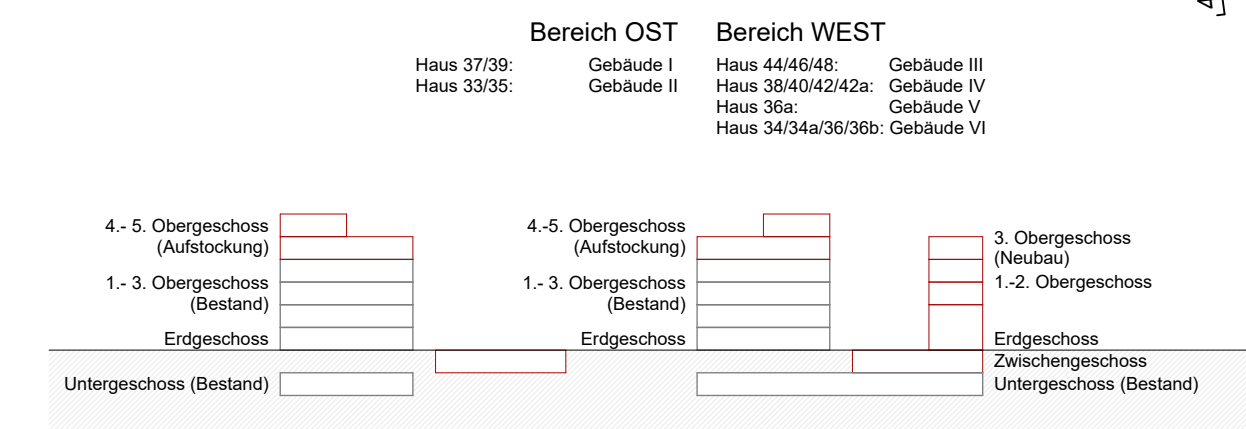
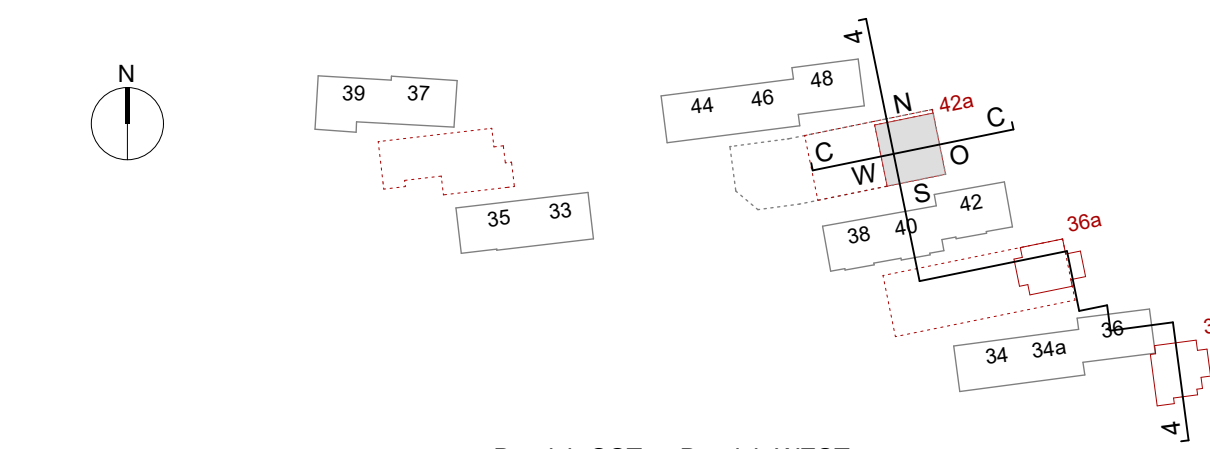

Legende:
 Bestand Abbruch Neubau

± 0,00 = 463.49 m üNN = Bezugshöhe (Eingang Haus 37)

BGÜ Q5 HILDEGARDRING
NACHVERDICHTUNG
 Hildegardring 33/35, 34/34a/36/36a/36b, 38/40/40/42a, 39/37, 44/46/48

VORHABEN- UND ERSCHLIESSUNGSPLAN (VEP)

HAUS 42a: SCHNITTE C-C, 4-4 und ANSICHTEN

| | | |
|---------------------------------------|------------------------|--------------------------------------|
| Projekt-Nr.: 073 | Maßstab: 1:200 | Plan-Nr.: Q5NV_AR_OST_H42a_SC_C/4_AN |
| Bearbeiter: jbc | Paperformat: 914/594mm | Index: |
| Dateiname: 240902_073_Q5_Hilde_VEPp1n | Planstand: 09.09.24 | Ausgabe-Datum: 09.09.24 |

Bauherrschaft: BGÜ Baugenossenschaft Überlingen eG
 vertr. durch Herrn D. Rissel
 Anna-Zentgraf-Straße 15
 88662 Überlingen
 Tel.: +49 (0)7551 918730
 post@baugenossenschaft-ueberlingen.de
 www.baugenossenschaft-ueberlingen.de

Projektverfasser: m67
 Schlüter Metzger Architekten GmbH
 Anna-Zentgraf-Straße 11
 88662 Überlingen
 Tel.: +49 (0)7551 8348904
 info@m67-architekten.de
 www.m67-architekten.de



SCHNITT C-C, Haus 42a

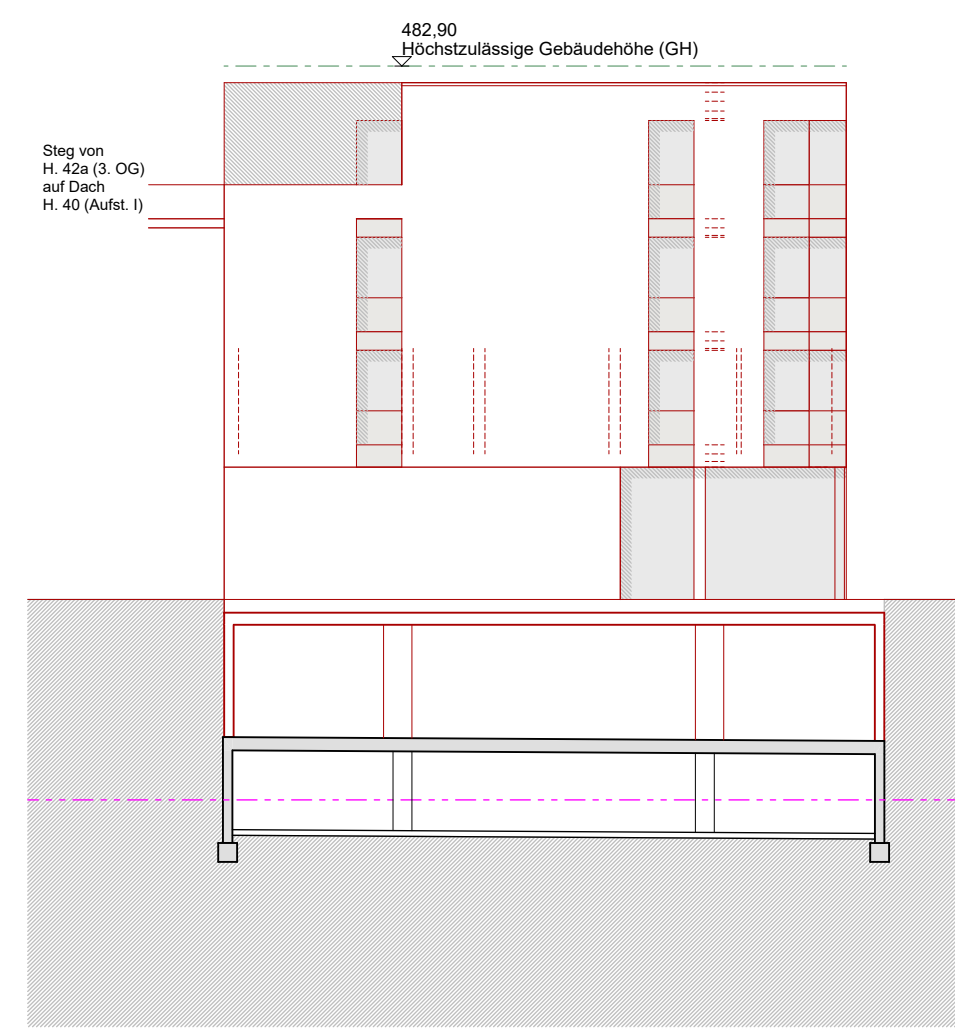

ANSICHT OST, Haus 42a

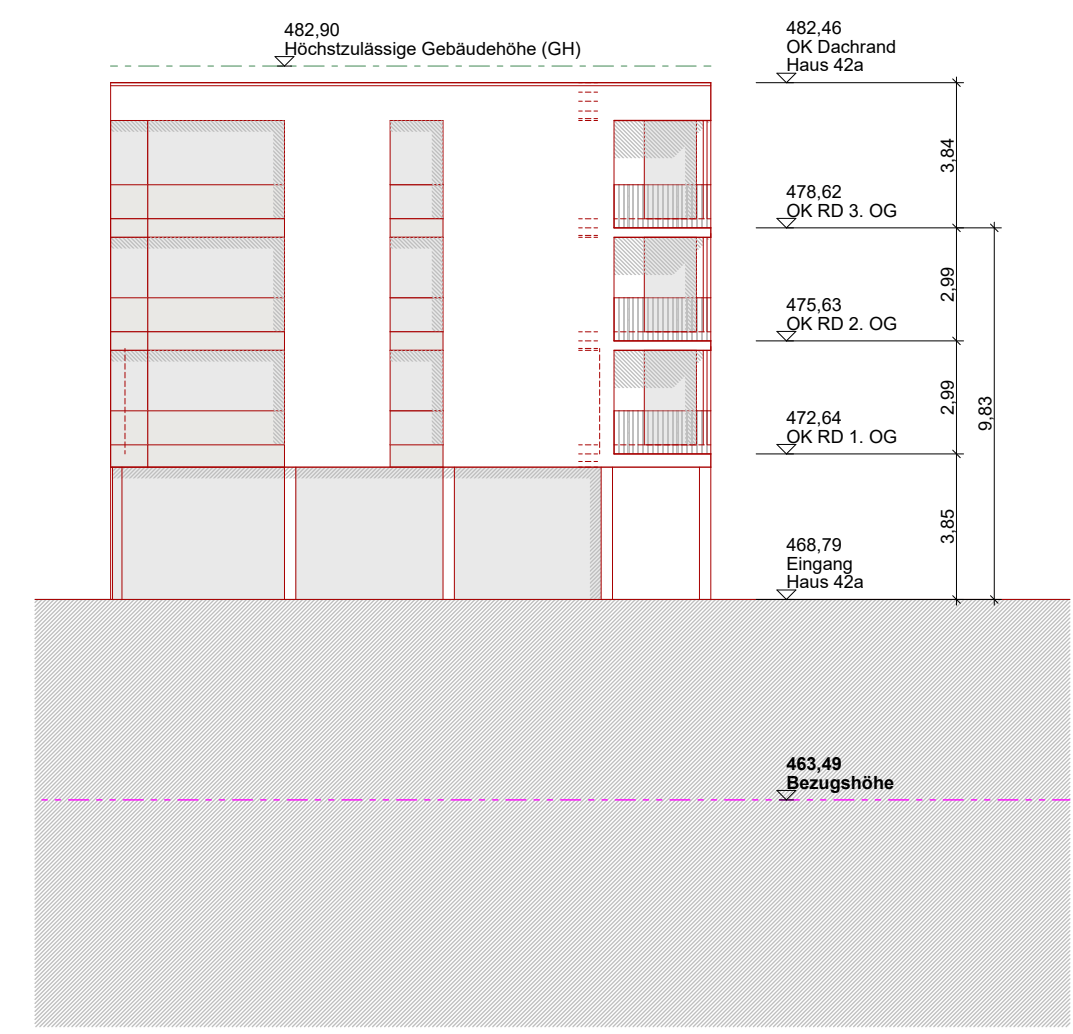

ANSICHT NORD, Haus 42a



ANSICHT WEST, Haus 42a



ANSICHT SÜD, Haus 42a

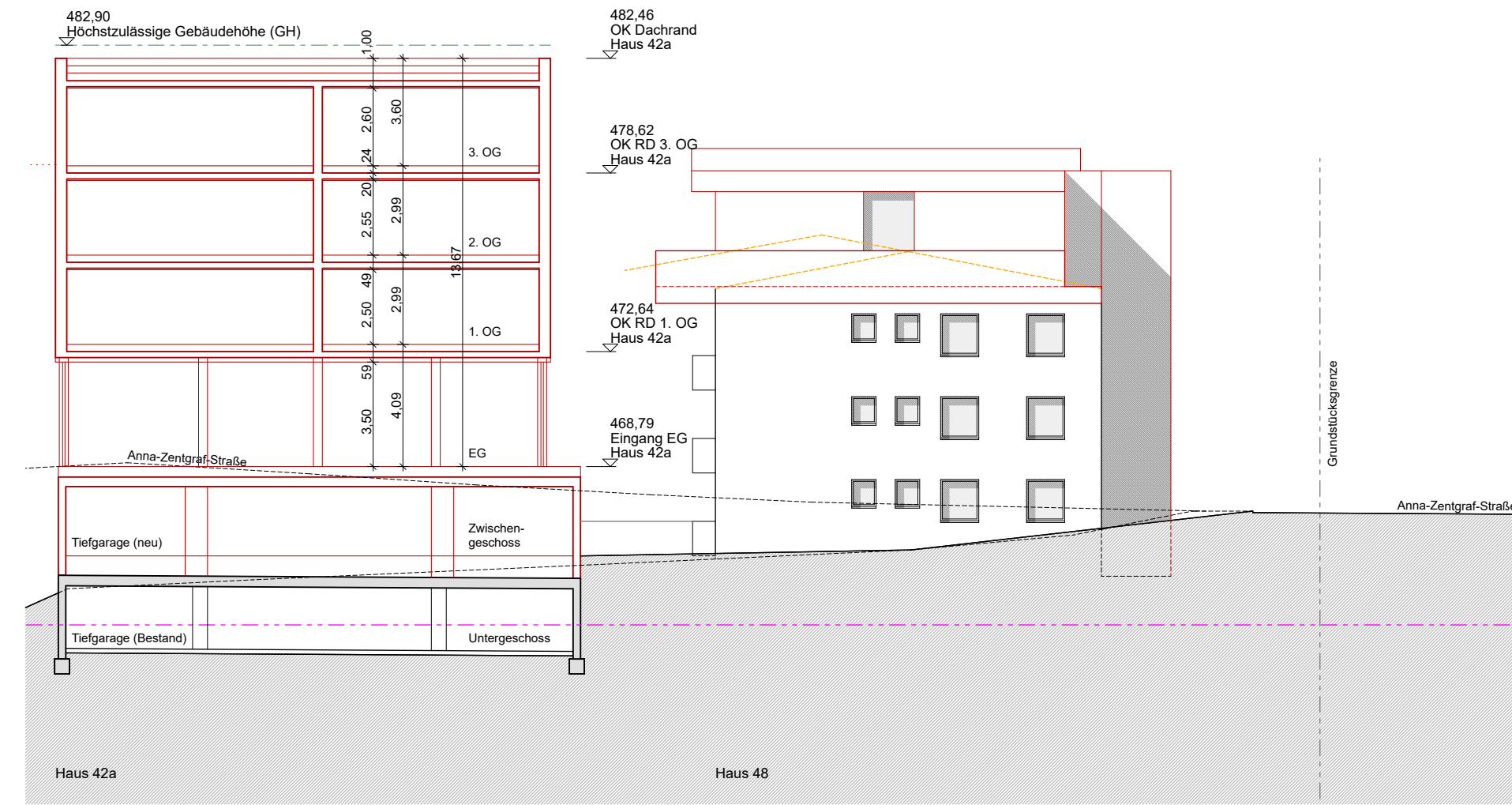

SCHNITT 4-4, Haus 42a

ANSICHT OST, Haus 48



ANSICHT NORD, Haus 48/46/44

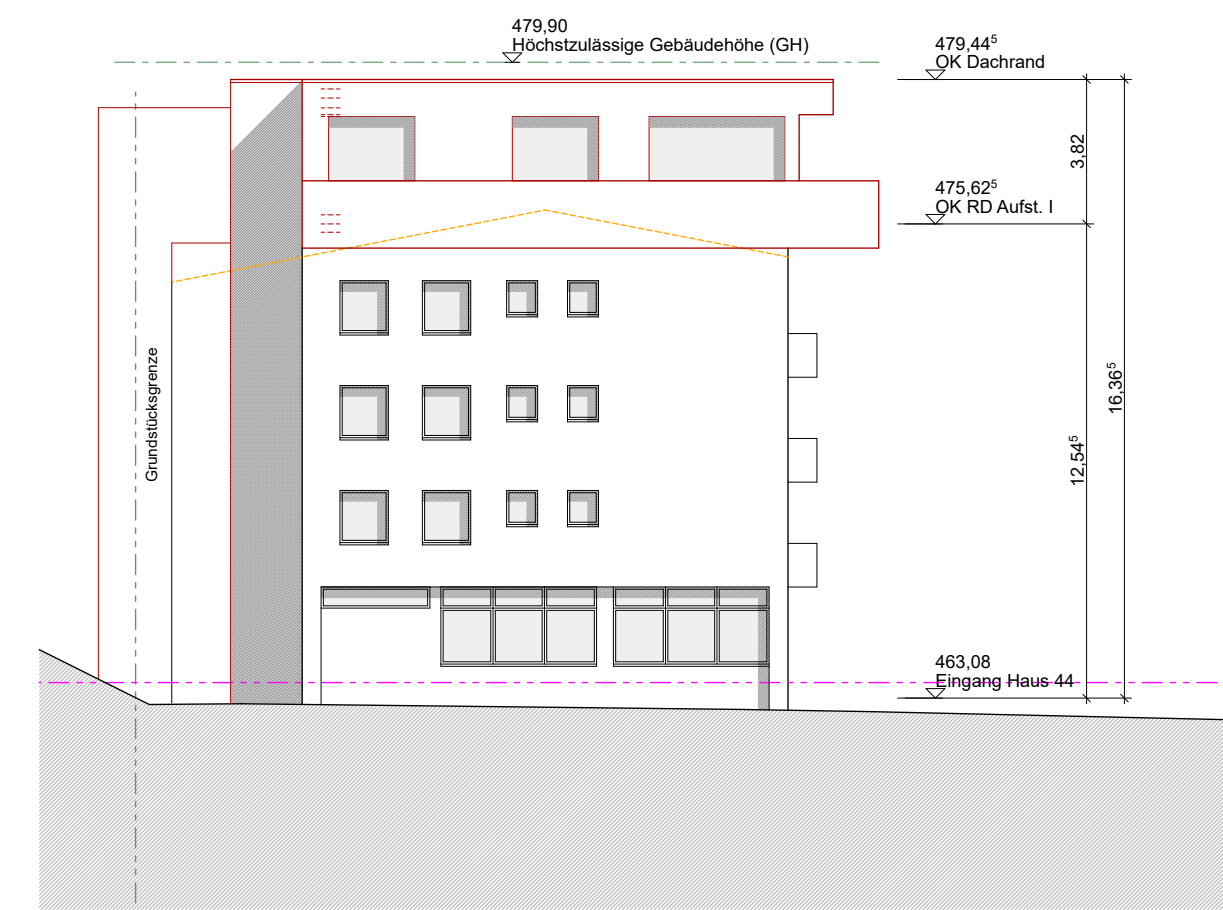

ANSICHT WEST, Haus 44



ANSICHT SÜD, Haus 44/46/48

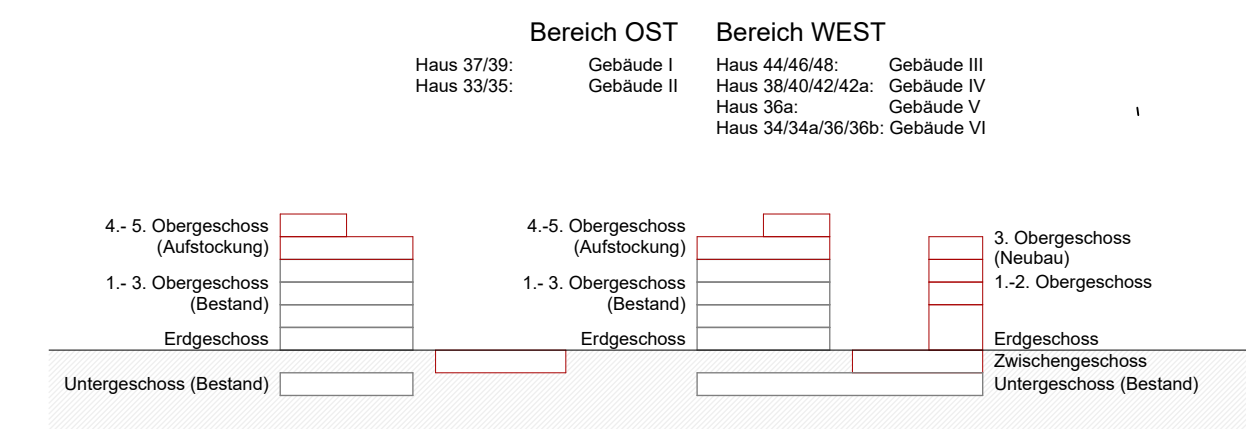
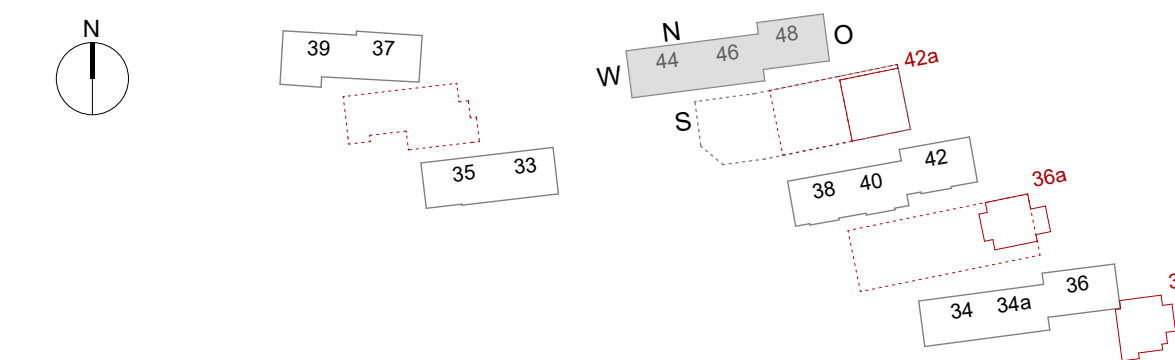

Legende:
Bestand Abbruch Neubau

± 0,00 = 463.49 m üNN = Bezugshöhe (Eingang Haus 37)

BGÜ Q5 HILDEGARDRING
NACHVERDICHTUNG
Hildegardring 33/35, 34/34a/36/36a/36b, 38/40/40/42a, 39/37, 44/46/48

VORHABEN- UND ERSCHLIESSUNGSPLAN (VEP)
HAUS 44/46/48: ANSICHTEN

| | | |
|--|-------------------------|------------------------------------|
| Projekt-Nr.: 073 | Maßstab: 1:200 | Plan-Nr.: Q5NV_AR_OST_H44/46/48_AN |
| Bearbeiter: jbc | Papierformat: 914/594mm | Index: |
| Dateiname: 240902_073_05_Hilde_VEP.pln | Planstand: 09.09.24 | Ausgabe-Datum: 09.09.24 |

Bauherrschaft: BGÜ Baugenossenschaft Überlingen eG
vertr. durch Herrn D. Rissel
Anna-Zentgraf-Straße 15
88662 Überlingen
Tel.: +49 (0)7551 918730
post@baugenossenschaft-ueberlingen.de
www.baugenossenschaft-ueberlingen.de

Projektverfasser: m67
Schlüter Metzger Architekten GmbH
Anna-Zentgraf-Straße 11
88662 Überlingen
Tel.: +49 (0)7551 8348904
info@m67-architekten.de
www.m67-architekten.de

