

Stadt Überlingen, Gemarkung Lippertsreute

Berichtigung des Flächennutzungsplans gem. § 13a Abs. 2 Nr. 2 BauGB im Bereich des rechtsverbindlichen Bebauungsplans "Ernatsreuter Öschle 2. Erweiterung" (Satzungsbeschluss vom 30.09.2020, Bekanntmachung vom 08.10.2020)

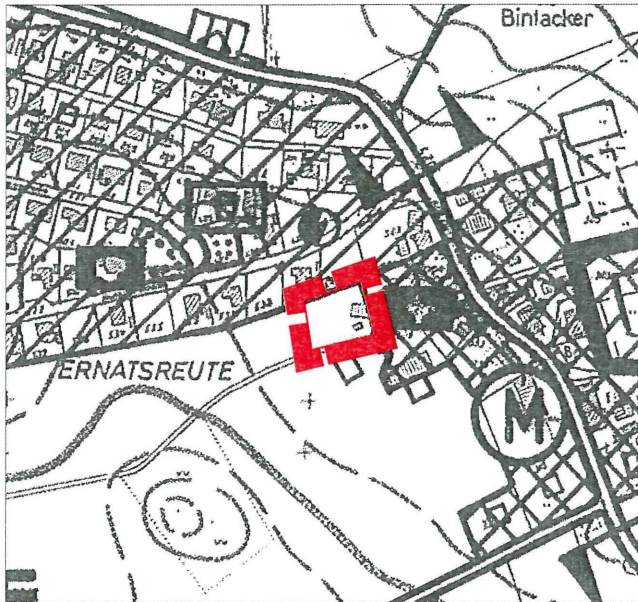

Flächennutzungsplan vor der Berichtigung



Änderungsbereich



Fläche für Landwirtschaft (§ 5 Abs. 2 Nr. 9 und Abs. 4 BauGB)

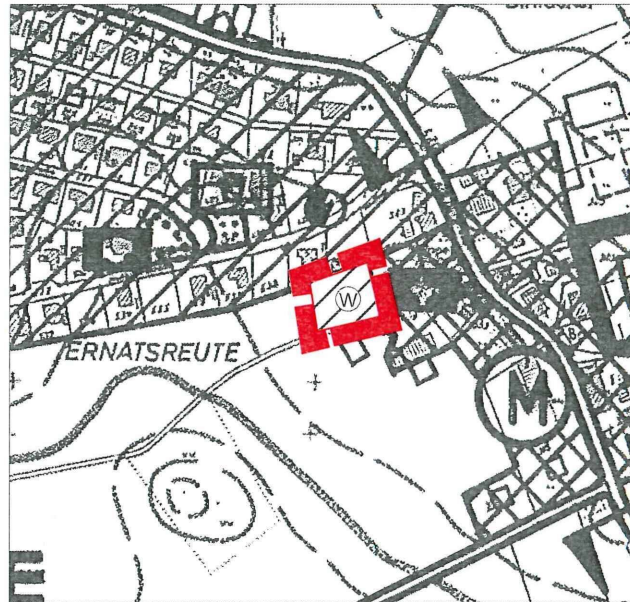

Flächennutzungsplan nach der Berichtigung



Änderungsbereich

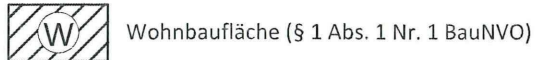

Wohnbaufläche (§ 1 Abs. 1 Nr. 1 BauNVO)

Entsprechend dem Beschluss des Gemeinsamen Ausschusses der vereinbarten Verwaltungsgemeinschaft Überlingen - Owingen - Sipplingen vom 19.10.2020 wird der Flächennutzungsplan im Wege der Berichtigung gem. § 13a Abs. 2 Nr. 2 BauGB angepasst.

Überlingen, 20.10.2020

Jan Zettler,
Vorsitzender des Gemeinsamen Ausschusses
der vereinbarten Verwaltungsgemeinschaft



M 1: 5.000

09.10.2020

Abteilung Stadtplanung
Bahnhofstraße 4
stadtplanung@ueberlingen.de
T. 07551 99 1327

