

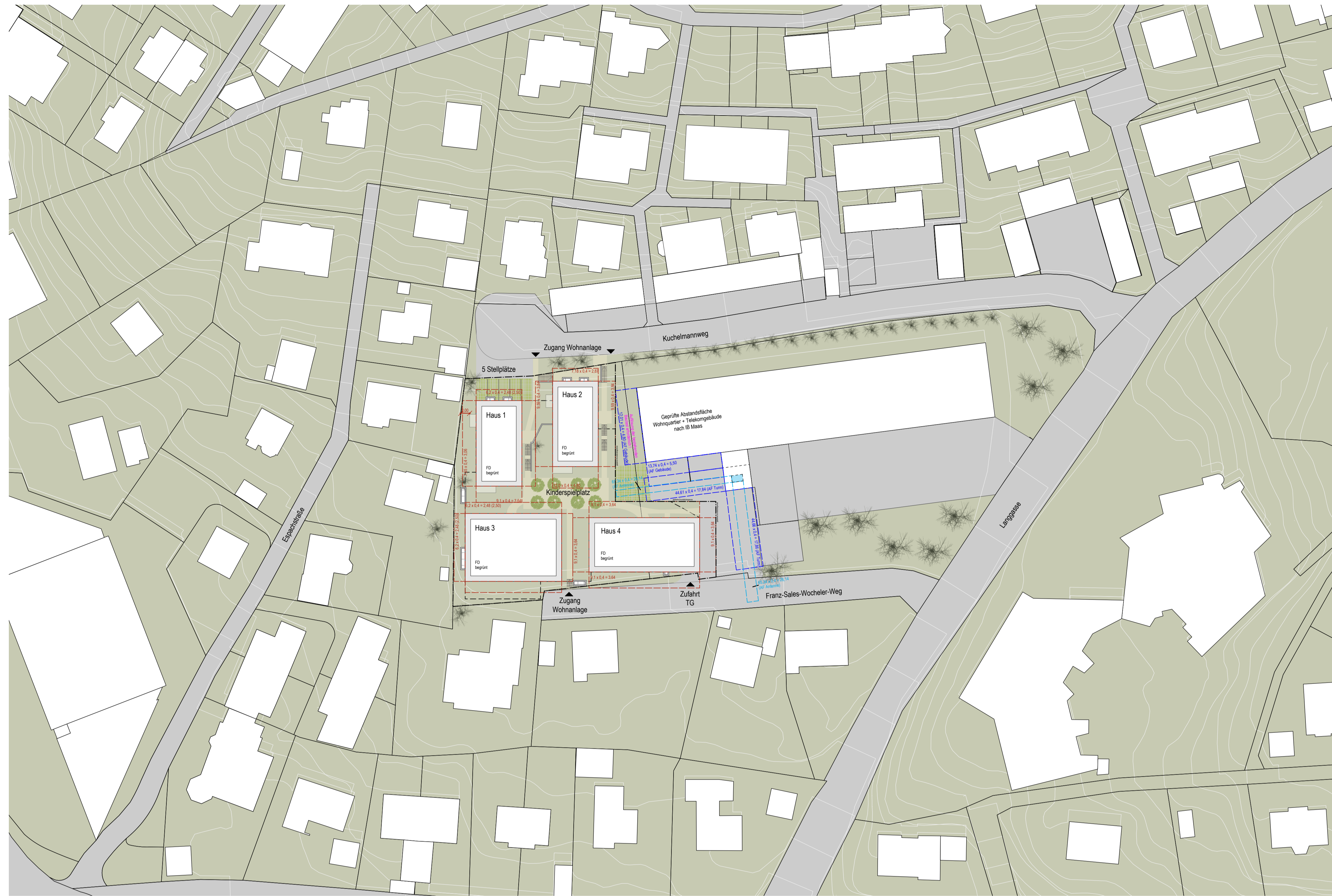

Schwarzplan M 1:2000



Lageplan M 1:500



Grundriss Ebene +1



Grundriss Ebene ±0

Wohnquartier am Franz-Sales-Wocheler Weg

Bauherr	Betz und Weber Baupartner GmbH	Alleenstraße 7 71079 Asperg T: 0751 / 996 990 00 F: 0751 / 996 990 55 E: bodensee@betz-baupartner.de
Architekt	Grath Architekten BDA	Marktstraße 10 86212 Ravensburg T: 0751 / 35970-0 F: 0751 / 35970-29 E: info@grath-architekten.de
Vermessung	Maass Ingenieure	Döllenstraße 30 86077 Markdorf T: 07544 / 742575-0 F: 07544 / 742575-6 norbert.maass@b-maass.de
Bebauungsplan	Meiner Stadtentwicklung GmbH	Oliva-Lienhard-Strasse 4 86046 Friedrichshafen T: 07541 / 38875-0 F: 07541 / 38875-19 E: info@meiner-stadtentwicklung.de

Vorhaben- und Erschließungsplan

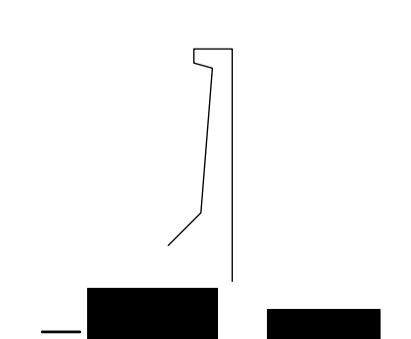



Grundriss Ebene +2



Grundriss Ebene +3

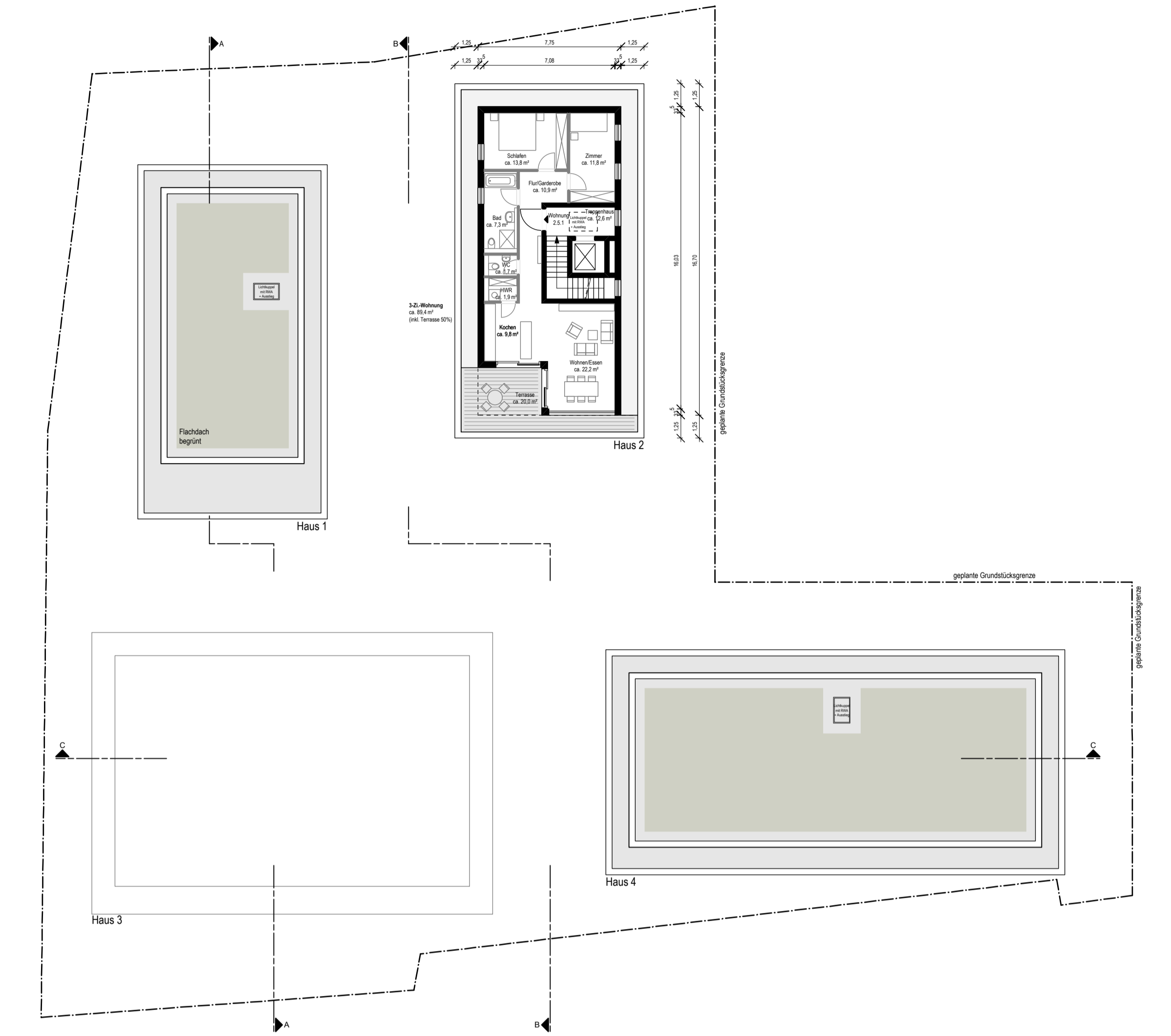

Grundriss Ebene +4

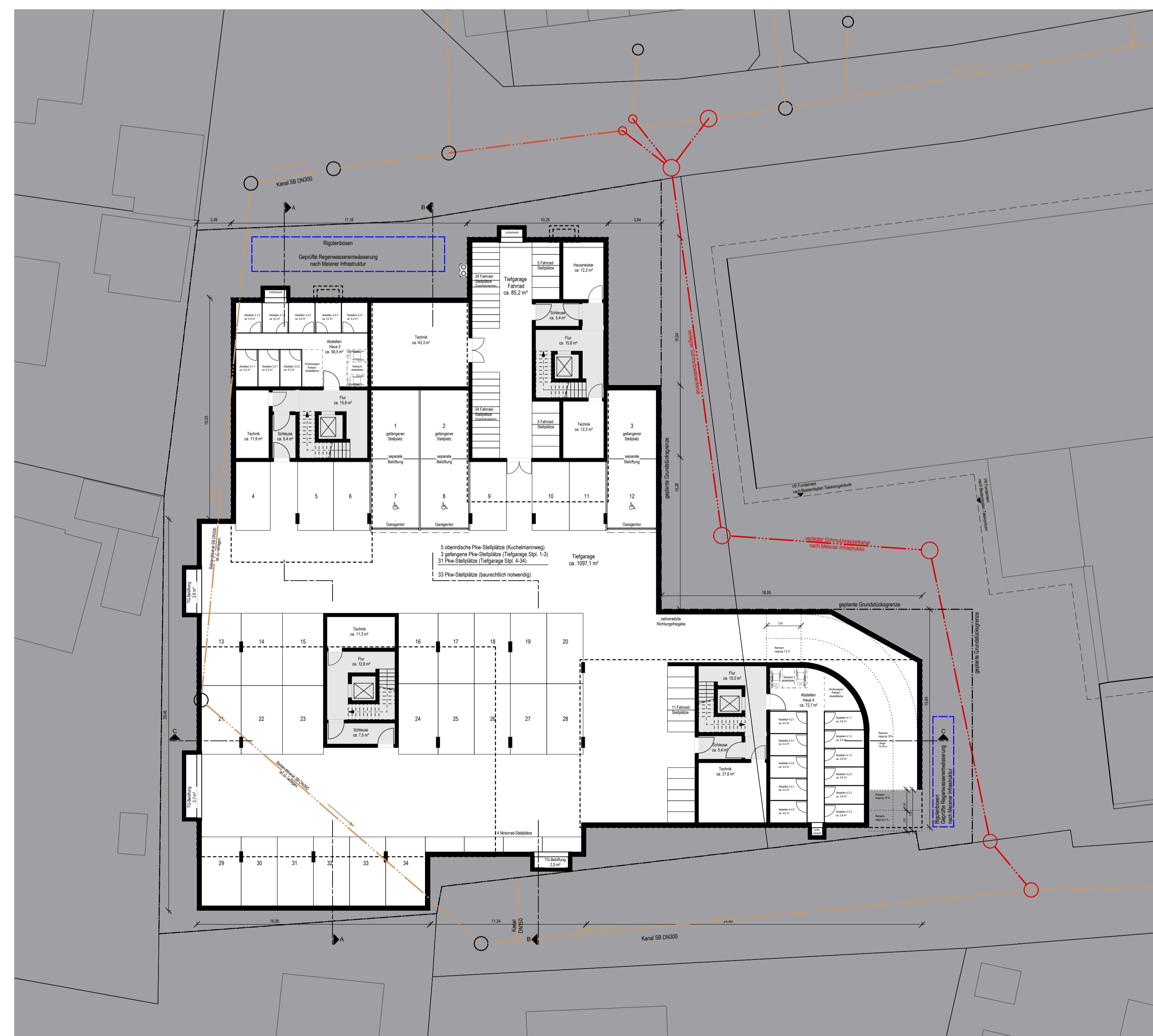

Grundriss Ebene -1

Wohnquartier am Franz-Sales-Wocheler Weg

Bauherr	Betz und Weber Baupartner GmbH	Alleenstraße 7 71079 Asperg T: 0751 / 996 990 00 F: 0751 / 996 990 55 E: bodines@betz-baupartner.de
Architekt	Grath Architekten BDA	Marktstraße 10 86212 Ravensburg T: 07541 / 35970-0 F: 07541 / 35970-29 E: info@grath-architekten.de
Vermessung	Mzaas Ingenieure	Döllensstraße 30 86077 Markdorf T: 07544 / 742575-0 F: 07544 / 742575-6 mailto:norbert.maass@mzaas.de
Bebauungsplan	Meixner Stadtentwicklung GmbH	Oliva-Lienert-Platz 4 86048 Friedrichshafen T: 07541 / 38875-0 F: 07541 / 38875-19 E: info@meixner-stadtentwicklung.de

Vorhaben- und Erschließungsplan

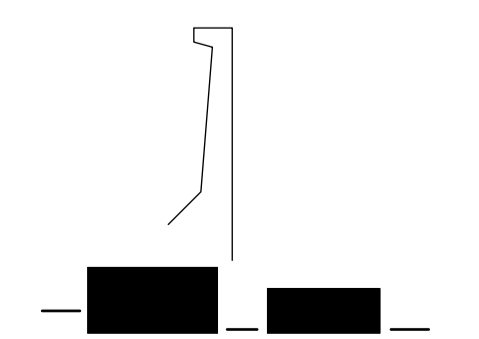



Schnitt A-A



Schnitt B-B

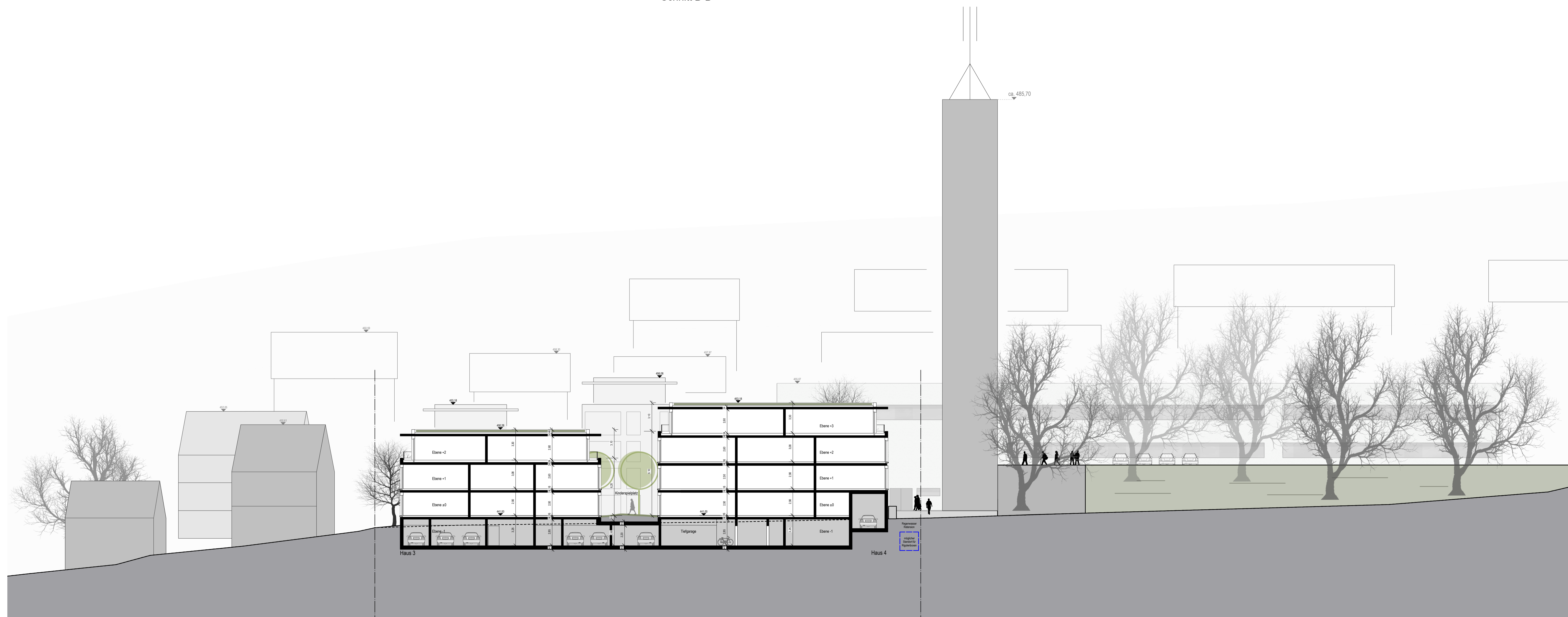

Schnitt C-C

Wohnquartier am Franz-Sales-Wocheler Weg

Bauherr	Belz und Weber Baupartner GmbH	Alleenstraße 7 71079 Asperg T 0751 / 996 900 00 F 0751 / 996 900 55 E bodensied@belz-baupartner.de
Architekt	Grath Architekten BDA	Marktstraße 10 86212 Ravensburg T 07541 / 35970-0 F 07541 / 35970-29 E info@grath-architekten.de
Vermessung	Maass Ingenieure	Döllenstraße 30 86077 Markdorf T 07544 / 742575-0 F 07544 / 742575-6 norbert.maass@ib-maass.de
Bebauungsplan	Meixner Stadtentwicklung GmbH	Oliva-Lienertup-Strasse 4 86048 Friedrichshafen T: 07541 / 38875-0 F: 07541 / 38875-19 E: info@meixner-stadtentwicklung.de

Vorhaben- und Erschließungsplan

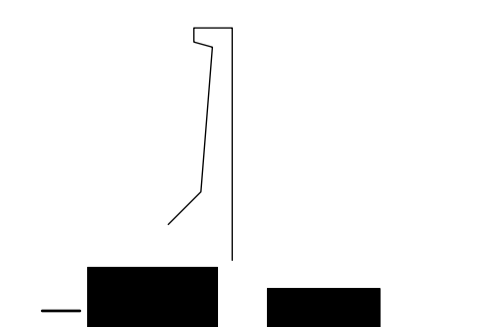

Plan-Nr.: 2003	Maßstab: 1:200
Index: -	Datum: 14.07.2021
Projektnr.: 18.17	Format: 1050 x 690 mm
Freigabe:	Gez.: th
Grath Architekten BDA Dipl.-Ing.	Ravensburg
	www.grath-architekten.de



Ansicht Nordost (Kuchelmannweg)

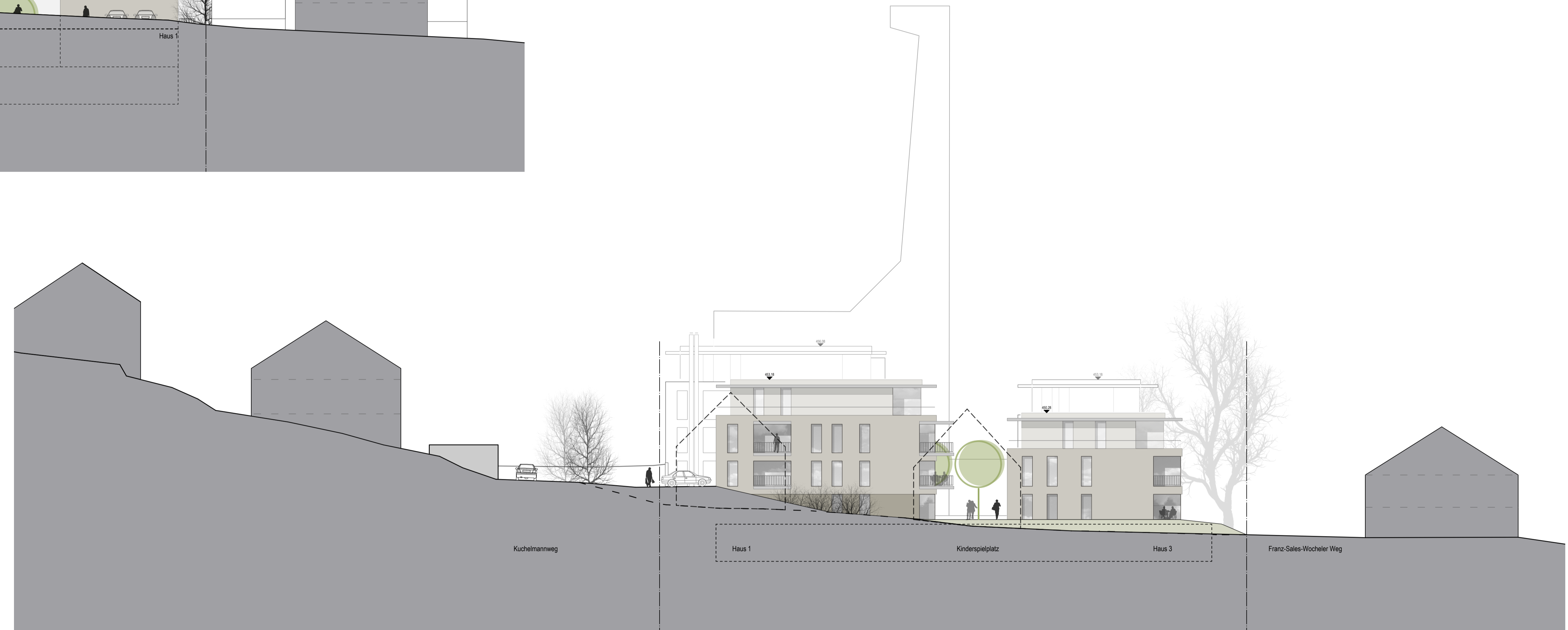

Ansicht Nordwest



Ansicht Südwest (Franz-Sales-Wocheler-Weg)

Wohnquartier am Franz-Sales-Wocheler Weg

Bauherr	Betz und Weber Baupartner GmbH	Alleenstraße 7 71079 Asperg T: 0751 / 996 900 00 F: 0751 / 996 900 55 E: bodensee@betz-baupartner.de
Architekt	Grath Architekten BDA	Marktstraße 10 86212 Ravensburg T: 0751 / 35970-0 F: 0751 / 35970-29 E: info@grath-architekten.de
Vermessung	Maass Ingenieure	Döllenstraße 30 86077 Marzdorf T: 07544 / 742575-0 F: 07544 / 742575-6 norbert.maass@ib-maass.de
Bebauungsplan	Meixner Stadtentwicklung GmbH	Oliver-Lienhard-Strasse 4 86048 Friedrichshafen T: 07541 / 38875-0 F: 07541 / 38875-19 E: info@meixner-stadtentwicklung.de

Vorhaben- und Erschließungsplan

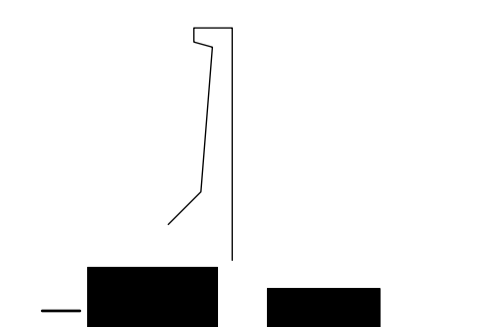

Plan-Nr.: 2004	Ansichten	Maßstab: 1:200
Index: -		Datum: 14.07.2021
Projekt-Nr.: 18.17		Format: 1050 x 690 mm
		Gez.: th
		Freigabe:
Grath Architekten BDA Dipl.-Ing.	Ravensburg	www.grath-architekten.de

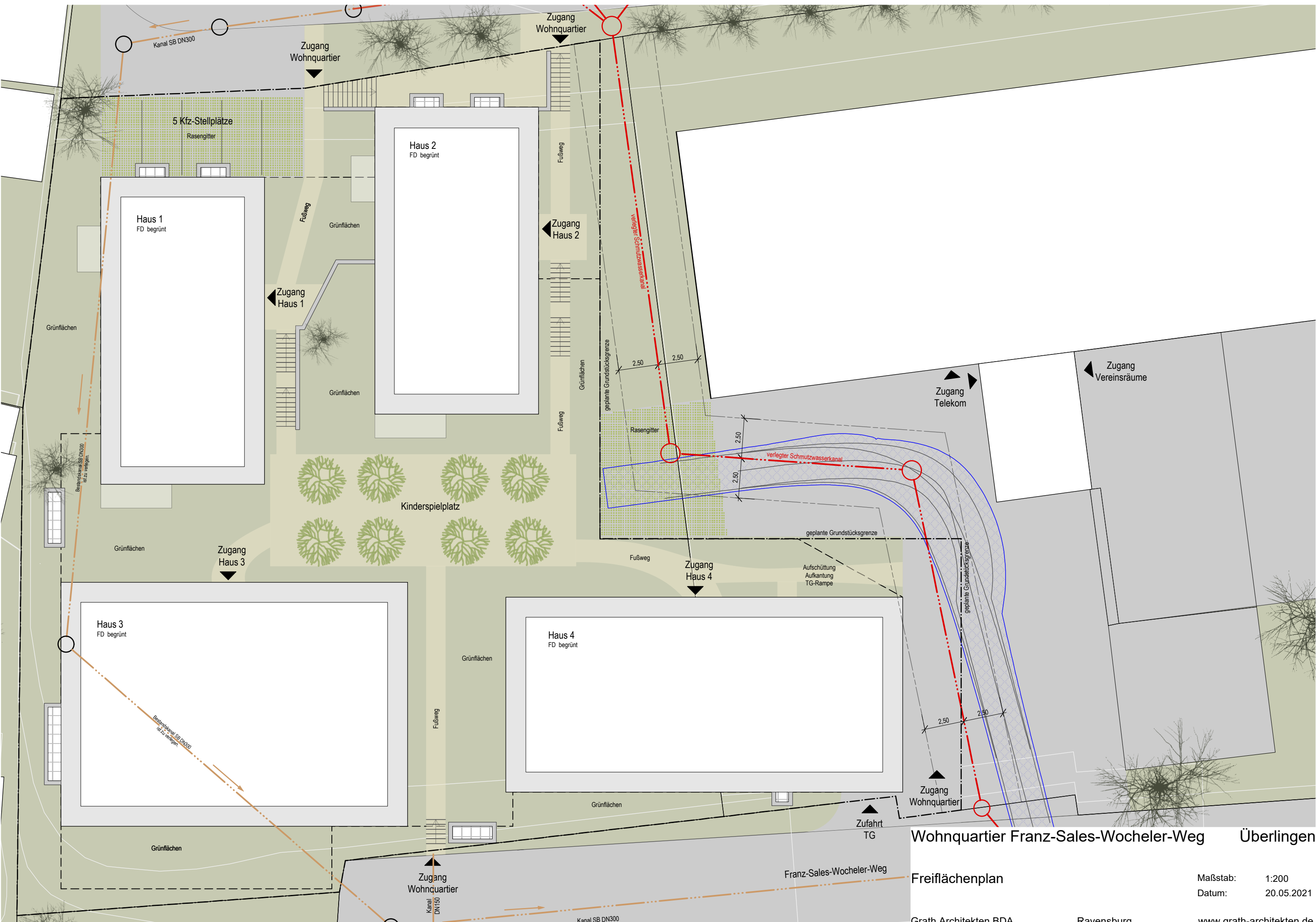

Wohnquartier Franz-Sales-Wocheler-Weg Überlingen

Freiflächenplan

Maßstab: 1:200
Datum: 20.05.2021

Grath Architekten BDA Ravensburg www.grath-architekten.de