

„Dorfhalde-Riedhalde-Gehren“

Planteil

Straßen- und Baulinienplan

Gestaltungsplan

Straßenlängsschnitte

Straßenquerschnitte

Übersichtsplan

GEMEINDE DEISENDORF

BEBAUUNGSPLAN

FÜR DIE GEWANNE "DORFHALDE"
"RIEDHALDE" u. "GEHREN"
STRASSEN U. BAULINIENPLAN M:1:1000

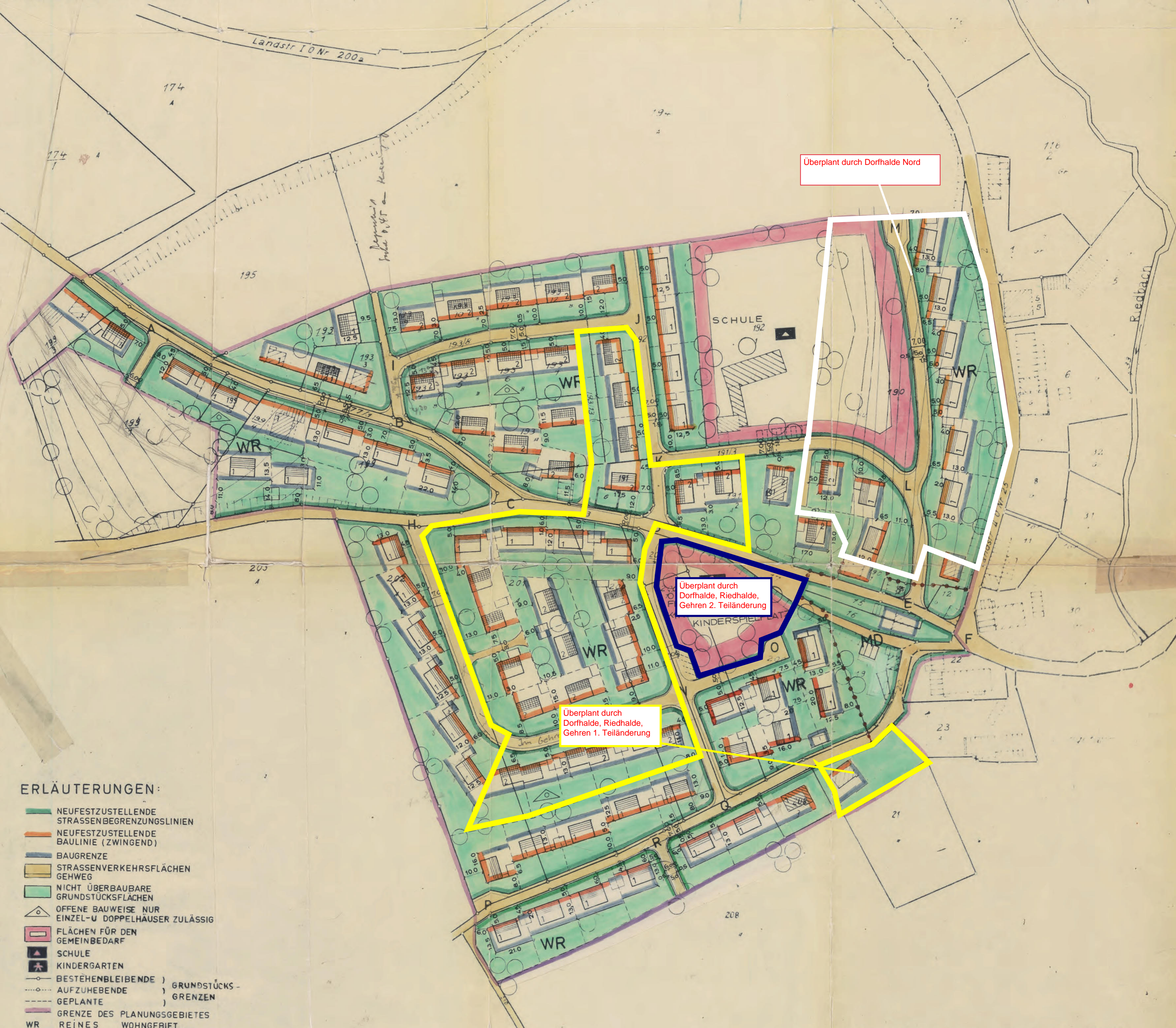

ERLÄUTERUNGEN:

- NEUFESTZUSTELLENDEN STRASSEN- u. BAUGRENZUNGSLINIEN
- NEUFESTZUSTELLENDEN BAULINIEN (ZWINGEND)
- BAUGRENZE
- STRASSENVERKEHRSFLÄCHEN u. GEHWEGE
- NICHT ÜBERBAUBARE GRUNDSTÜCKSFLÄCHEN
- OFFENE BAUWEISE NUR EINZEL- u. DOPPELHAUSER ZULÄSSIG
- FLÄCHEN FÜR DEN GEMEINBEDARF
- SCHULE
- KINDERGARTEN
- BESTEHENBLEIBENDE GRUNDSTÜCKSGRENZEN
- AUFZUHEBENDE GRUNDSTÜCKSGRENZEN
- GEPLANTE GRUNDSTÜCKSGRENZEN
- GRENZE DES PLANUNGSGEBIETES
- REINES WOHN- u. GEMEINDEGEBIET
- GRENZE VON BAUGEBIETEN MIT UNTERSCHIEDLICHER NUTZUNG
- DORFGEBIET

KONSTANZ, DEN 4.10. 1965
DER PLANFERTIGER
ARNOLD JAHN
BAU- u. ARCHIT. B.B. & F.F.
FREIER ARCHIT. KONTAKT
KONSTANZ
SALESIANERWEG 1 - TEL. 9114

DEISENDORF, DEN 10. Feb. 1967
DER BÜRGERMEISTER:



Chewer

GEMEINDE DEISENDORF
 BEBAUUNGSPLAN
 FÜR DIE GEWANNE "DORFHALDE"
 "RIEDHALDE" u. "GEHREN"
 GESTALTUNGSPLAN M. 1: 1000

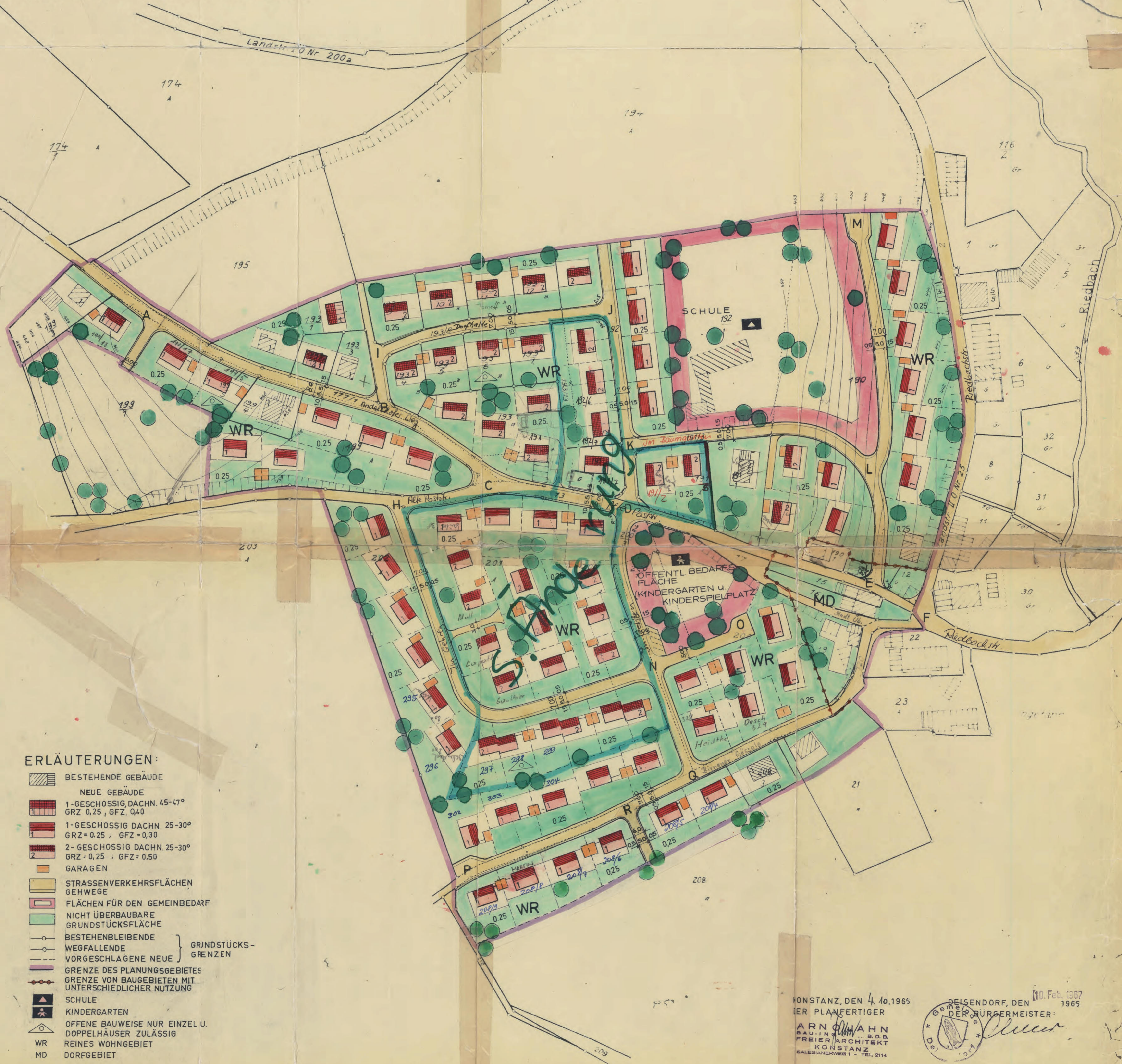

ERLÄUTERUNGEN:

- BESTEHENDE GEBÄUDE
- NEUE GEBÄUDE
- 1-GESCHOSSIG DACHN. 45-47°
GRZ = 0,25 ; GFZ = 0,40
- 1-GESCHOSSIG DACHN. 25-30°
GRZ = 0,25 ; GFZ = 0,30
- 2-GESCHOSSIG DACHN. 25-30°
GRZ = 0,25 ; GFZ = 0,50
- GARAGEN
- STRASSENVERKEHRSFLÄCHEN
GEHWEGE
- FLÄCHEN FÜR DEN GEMEINBEDARF
- NICHT ÜBERBAUBARE
GRUNDSTÜCKSFLÄCHE
- BESTEHENBLEIBENDE
WEGFALLENDE } GRUNDSTÜCKS-
VORGESCHLAGENE NEUE } GRENZEN
- GRENZE DES PLANUNGSGEBIETES
- GRENZE VON BAUGEBIETEN MIT
UNTERSCHIEDLICHER NUTZUNG
- SCHULE
- KINDERGARTEN
- OFFENE BAUWEISE NUR EINZEL U.
DOPPELHÄUSER ZULÄSSIG
- WR REINES WOHNGEBIET
- MD DORFGEBIET

KONSTANZ, DEN 4. 10. 1965
 DER PLANFERTIGER
 ARNO HAHN
 BAU-INGENIEUR - B.D.B.
 FREIER ARCHITEKT
 KONSTANZ
 SALESIANERWEG 1 - TEL. 2114

DEISENDORF, DEN 10. Feb. 1967
 DER BÜRGERMEISTER:
 1965

$H = 800\text{ m}$
 $t = 30,8\text{ m}$
 $s = 0,59\text{ m}$

$H = 1000\text{ m}$
 $t = 12,3\text{ m}$
 $s = 0,07\text{ m}$

$H = 1000\text{ m}$
 $t = 5,8\text{ m}$
 $s = 0,02\text{ m}$

Straße A-B-C-D-E-F

Straße A-G

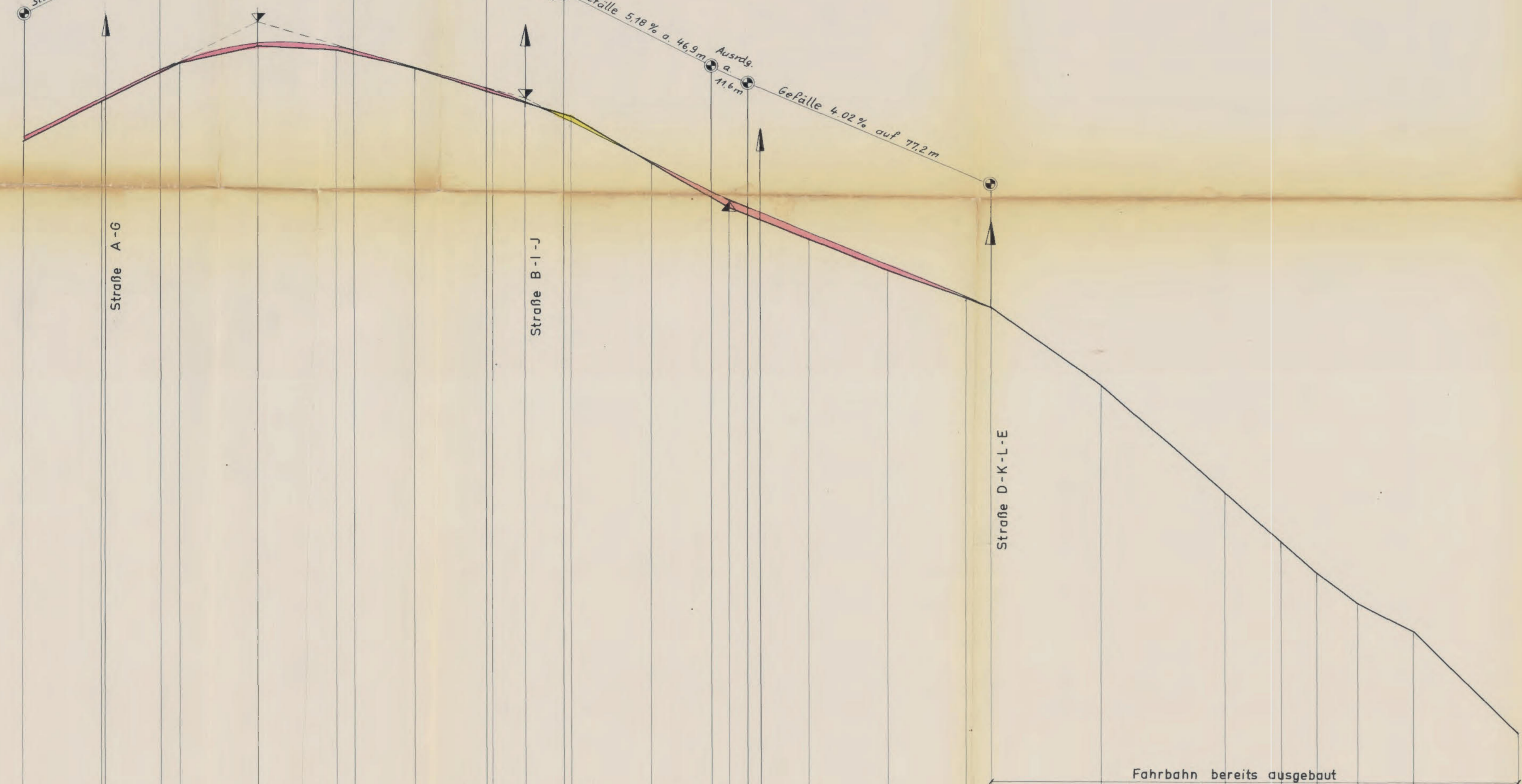

Geländehöhen	458,80	458,85	460,99	461,28	461,73	461,80	461,85	461,97	462,05	462,55	462,26	460,13	460,05	459,96	459,82	458,12	458,04	457,13	456,94	456,87	456,62	456,45	455,85	455,62	455,85	455,89	455,85	455,83	455,80	455,88	447,42	444,87	443,50	443,04	438,77
Straßenhöhen	460,09	460,99	461,28	461,73	461,80	461,85	461,97	462,05	462,55	462,26	460,13	460,05	459,96	459,82	458,12	458,04	457,13	456,94	456,87	456,62	456,45	455,85	455,62	455,85	455,89	455,85	455,83	455,80	455,88	447,42	444,87	443,50	443,04	438,77	
Rohrsohle																																			
Horizont = 430,00 m + N.N.																																			
	0	25	44,2	75	1	5,80	25	50	48	60,3	72,3	2	19,2	25	30,8	30	75	3	43	84	43	82	4	11	24	44,5	75								
	A				B							C						D					E			F									

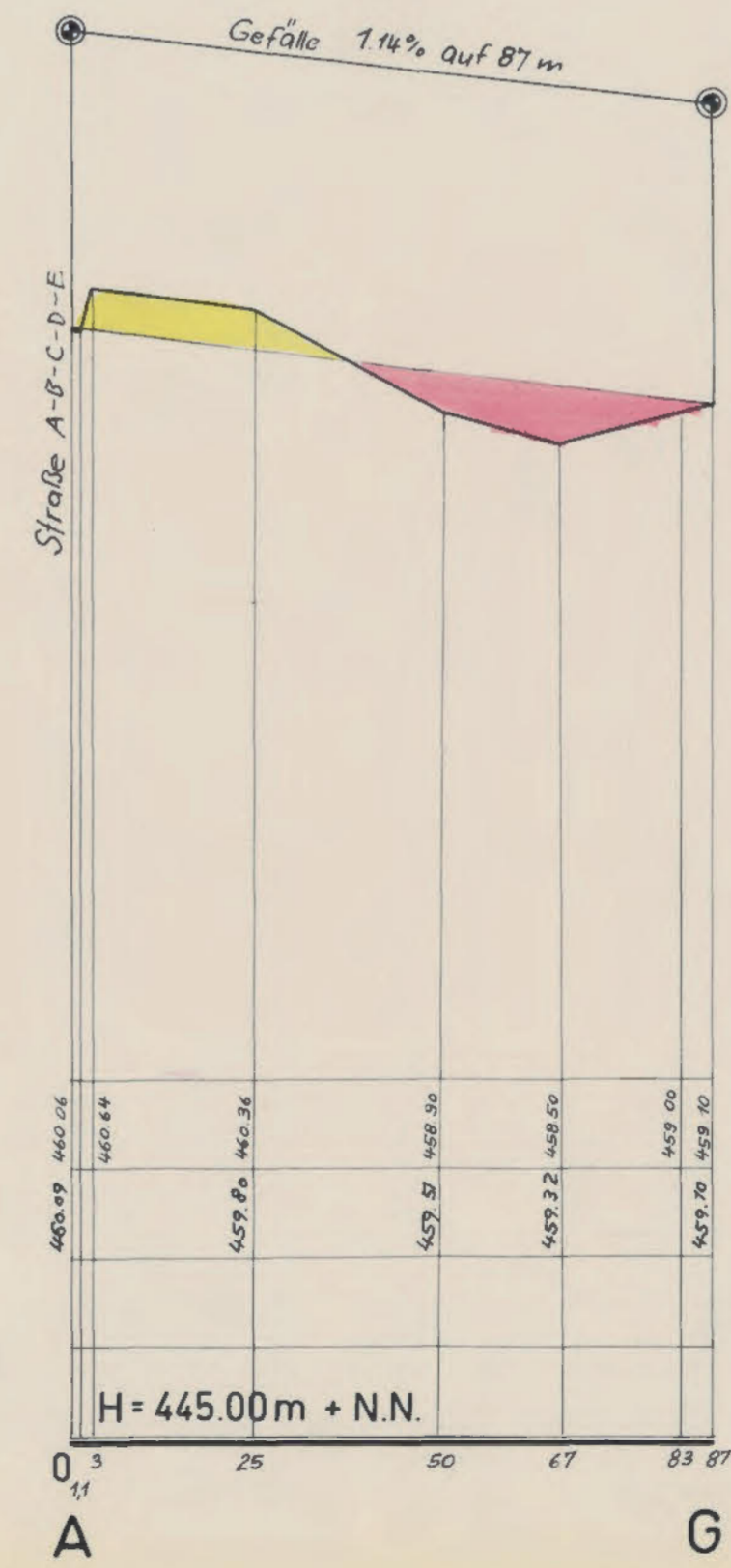

Gemeinde
Deisendorf

Anlage 6 Fertigung 4

Bebauungsplan
 für die Gewanne
 "Dorfhalde" "Riedhalde" u. "Behren"
 Längenschnitte
 der Straßen A-B-C-D-E-F u. A-G

M.d.L. 1:1000
 M.d.H. 1:100

Konstanz, den 4.10. 1965
 Der Planfertiger:
 ARNO JAHN
 BAU- u. ARCHIT. B.D.B.
 FREIARCHIT. KONSTANZ
 GLÄRNISCHSTR. 8 · TEL 62114

10. Feb. 1967
 Deisendorf, den 1965
 Der Bürgermeister

[Signature]

Straße B-I-J

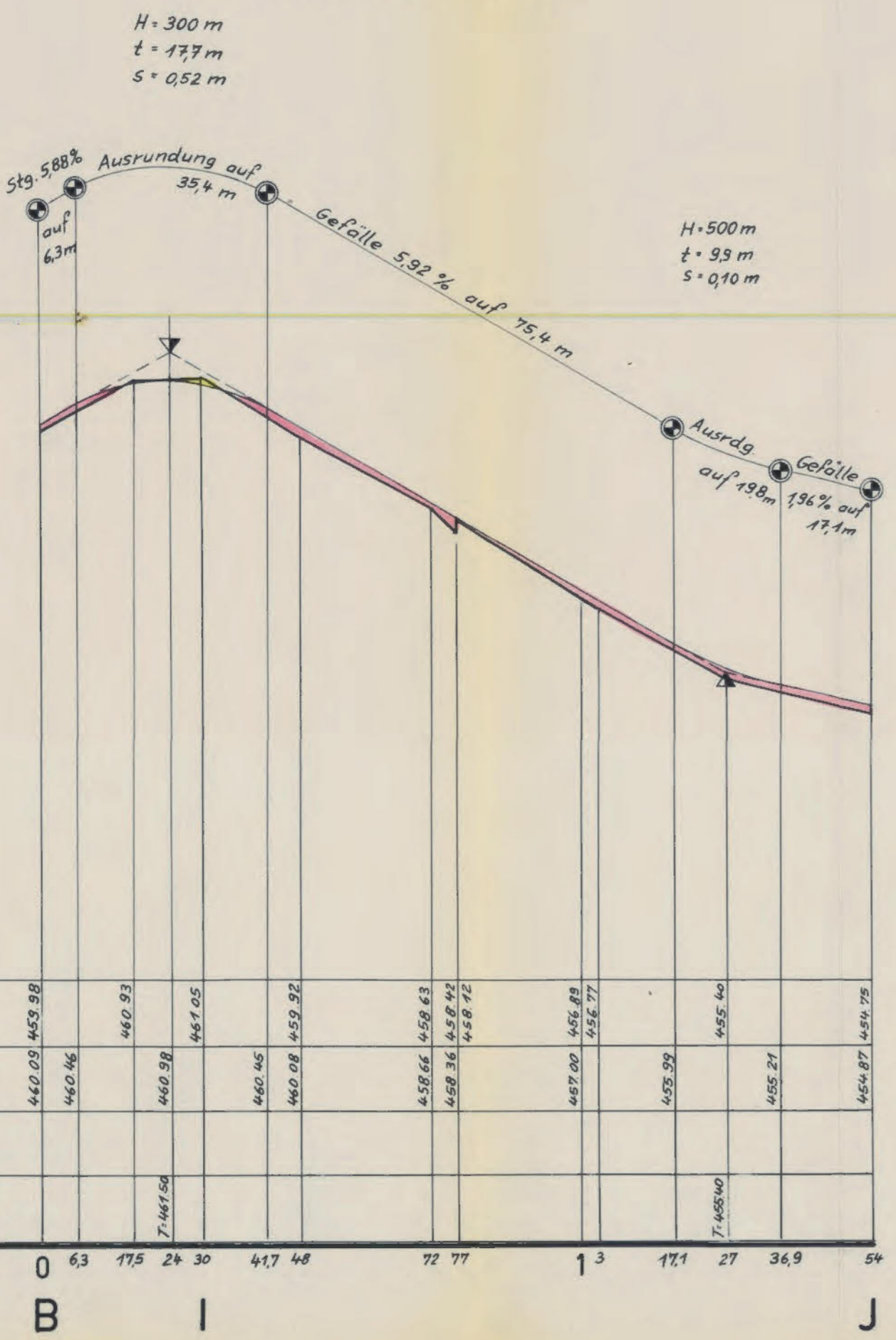

Straße K-J

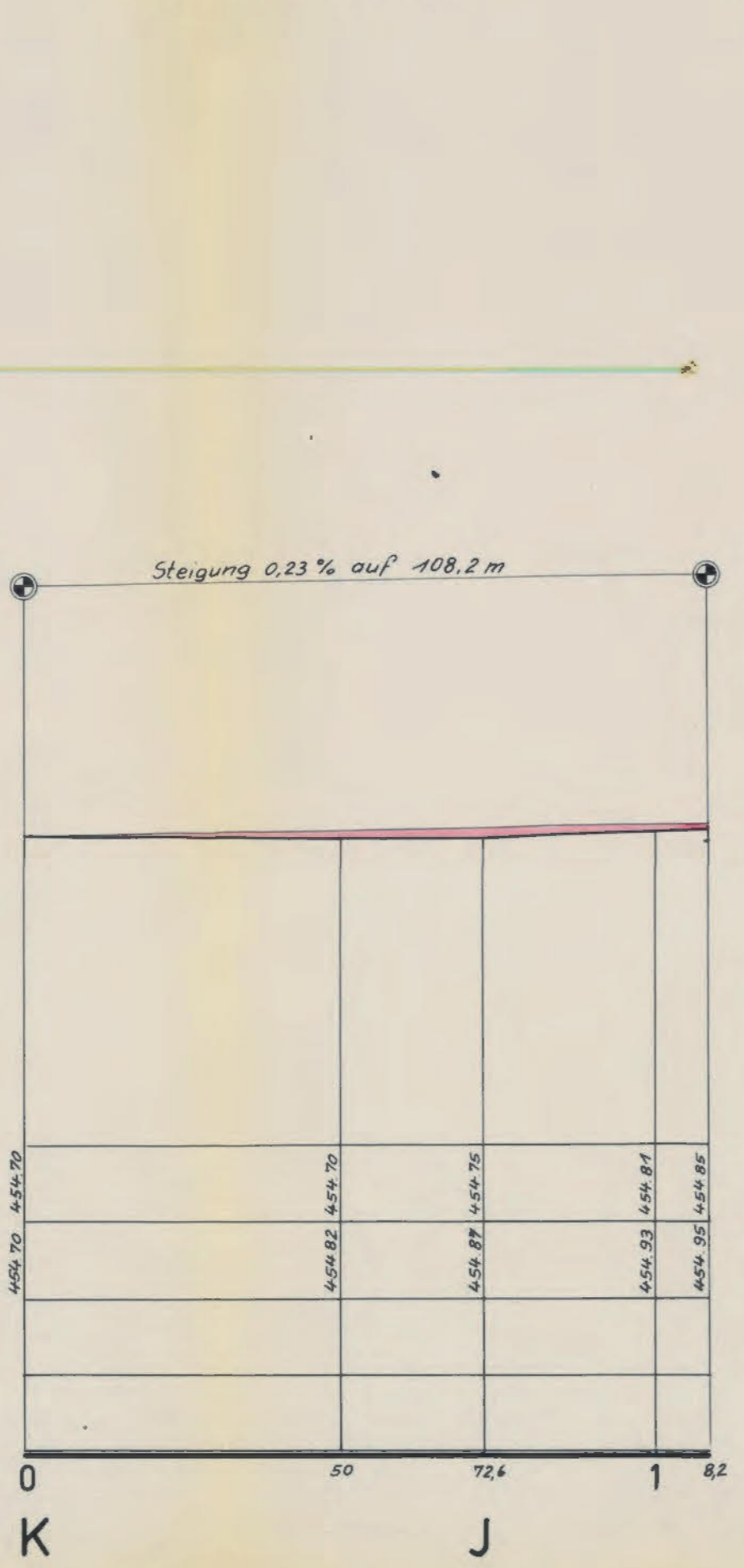

Straße D-K-L-E

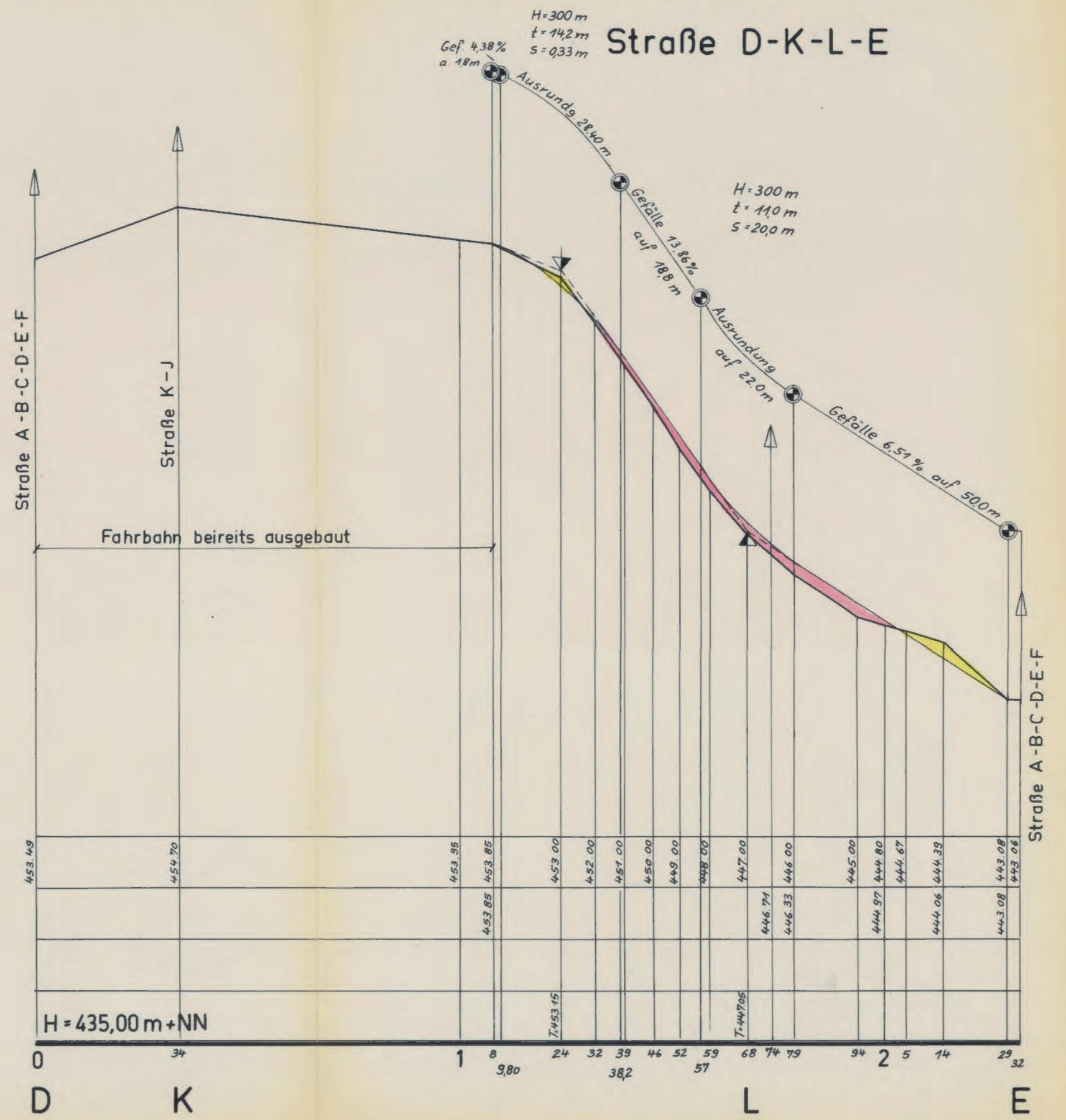

Straße L-M

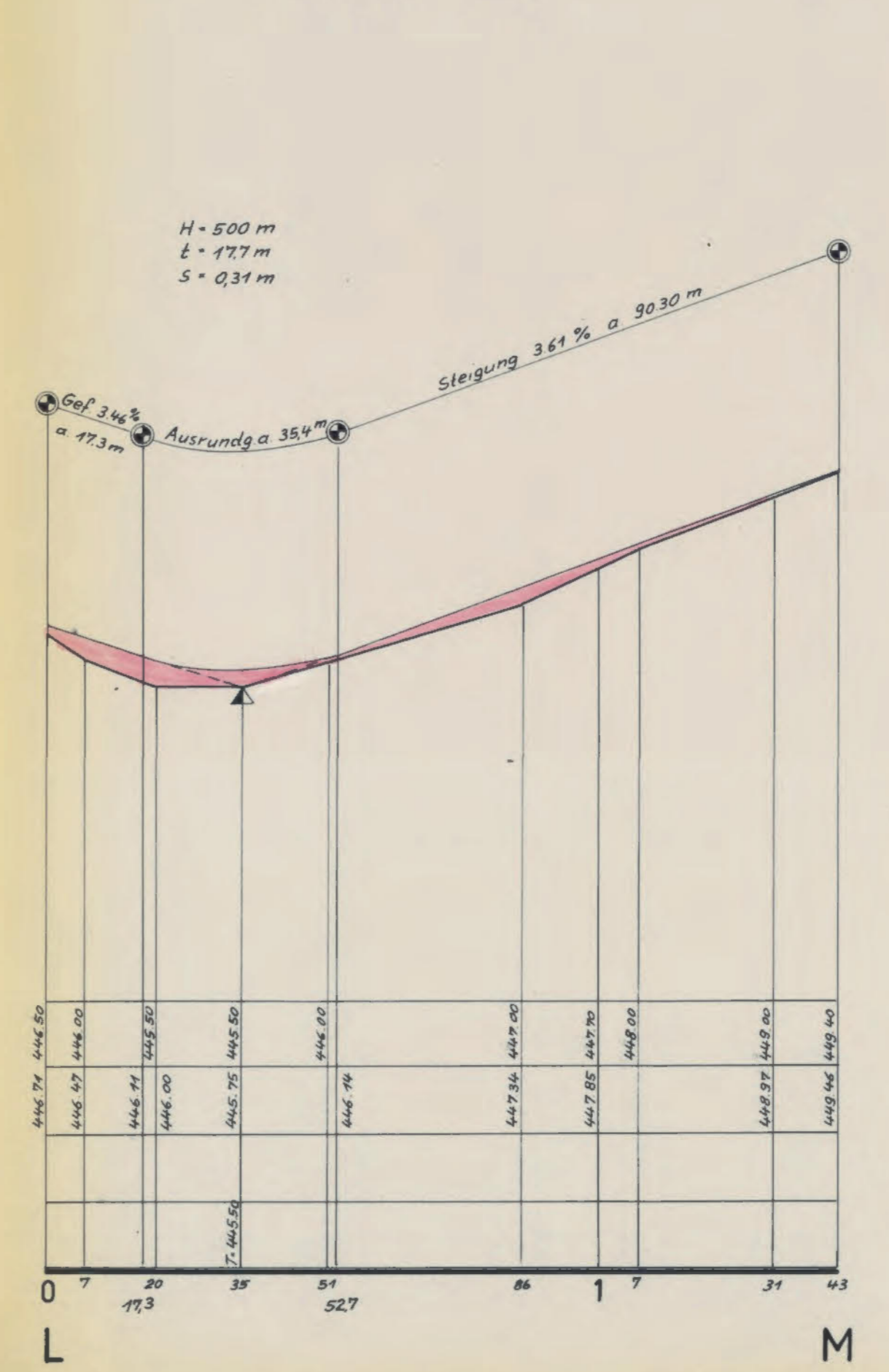

Geländehöhen	460.00	463.93	461.05	460.08	459.92	458.61	458.43	458.36	458.72	457.00	456.83	456.77	455.99	455.40	455.21	454.87	454.75
Straßenhöhen	460.00	460.45	460.98	460.45	460.08	459.92	458.61	458.36	458.72	457.00	456.83	456.77	455.99	455.40	455.21	454.87	454.75
Rohrsohle																	
Horizont = 445.00 m + NN																	
	0	6.3	17.5	24	30	41.7	48	72	77	1	3	17.1	27	36.9	54		
	B		I												J		

Bebauungsplan
für die Gewanne
"Dorfhalde" "Riedhalde" u. "Behren"
Längenschnitte
der Straßen B-I-J, K-J, D-K-L-E u. L-M
M.d.L. 1:1000
M.d.H. 1:100

Konstanz, den 10. Feb. 1967
Der Planfertiger:
ARNOLD JAHN
BAU-INGENIEUR B.D.B.
FREIER ARCHITECT
KONSTANZ
GLÄRNISCHSTR. 5. TEL. 2114

10. Feb. 1967
Deisendorf, den 1965
Der Bürgermeister:
C. Müller

Bebauungsplan
für die Gewanne
"Dorfhalde" "Riedhalde" u. "Gehren"
Längenschnitte
der Straßen F-Q-P Q-N-D u. H-N-O
M.d.L. 1:1000
M.d.H. 1:100

Konstanz, den 4. 10. 1965
Der Planfertiger:
ARNOLD JAHN
BAU-INGENIEUR B.D.B.
FREIER ARCHITEKT
KONSTANZ
GLÄRNISCHSTR. 6 · TEL. 2114

Deisendorf, den 1965
Der Bürgermeister:
Cleuer

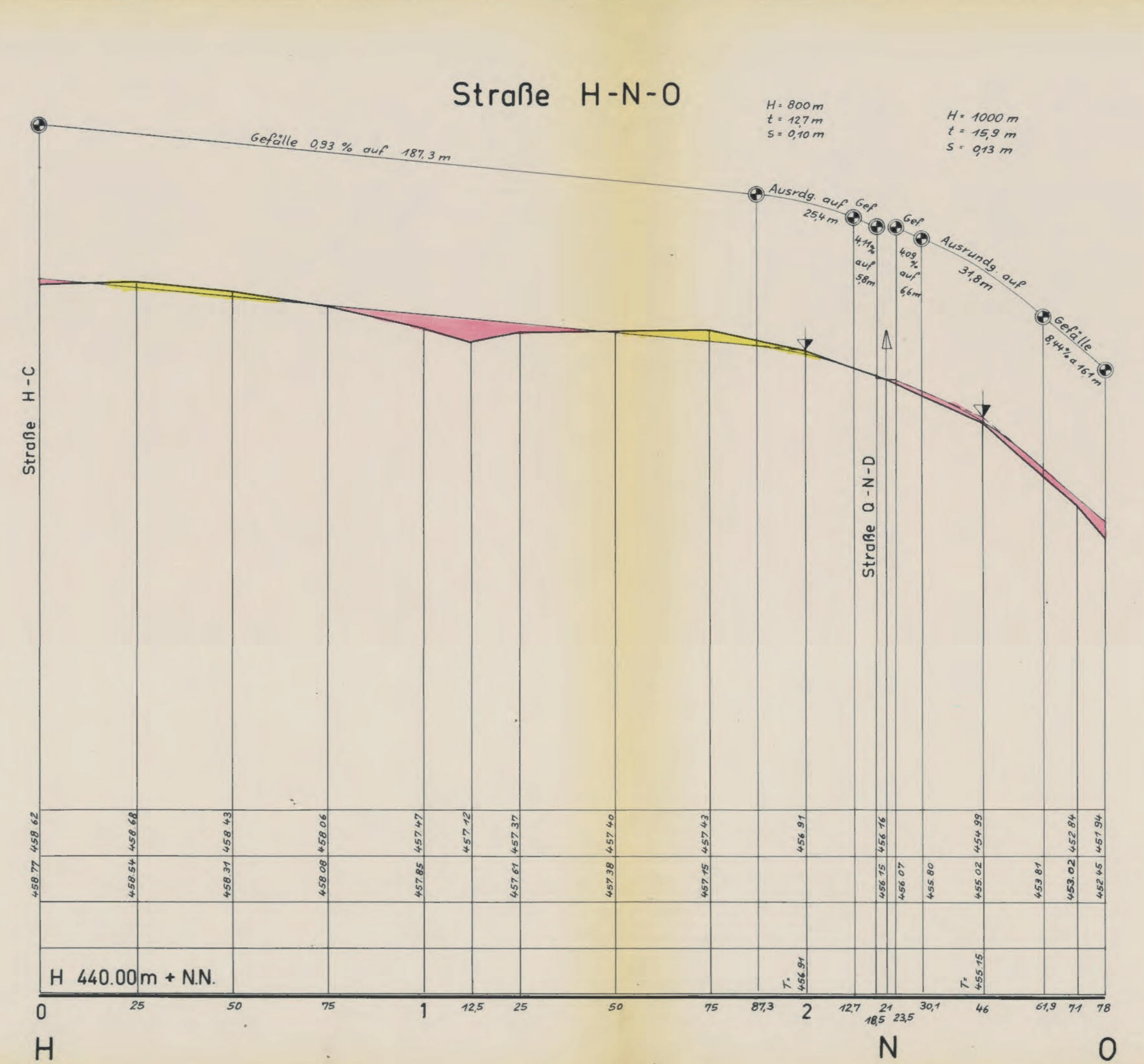
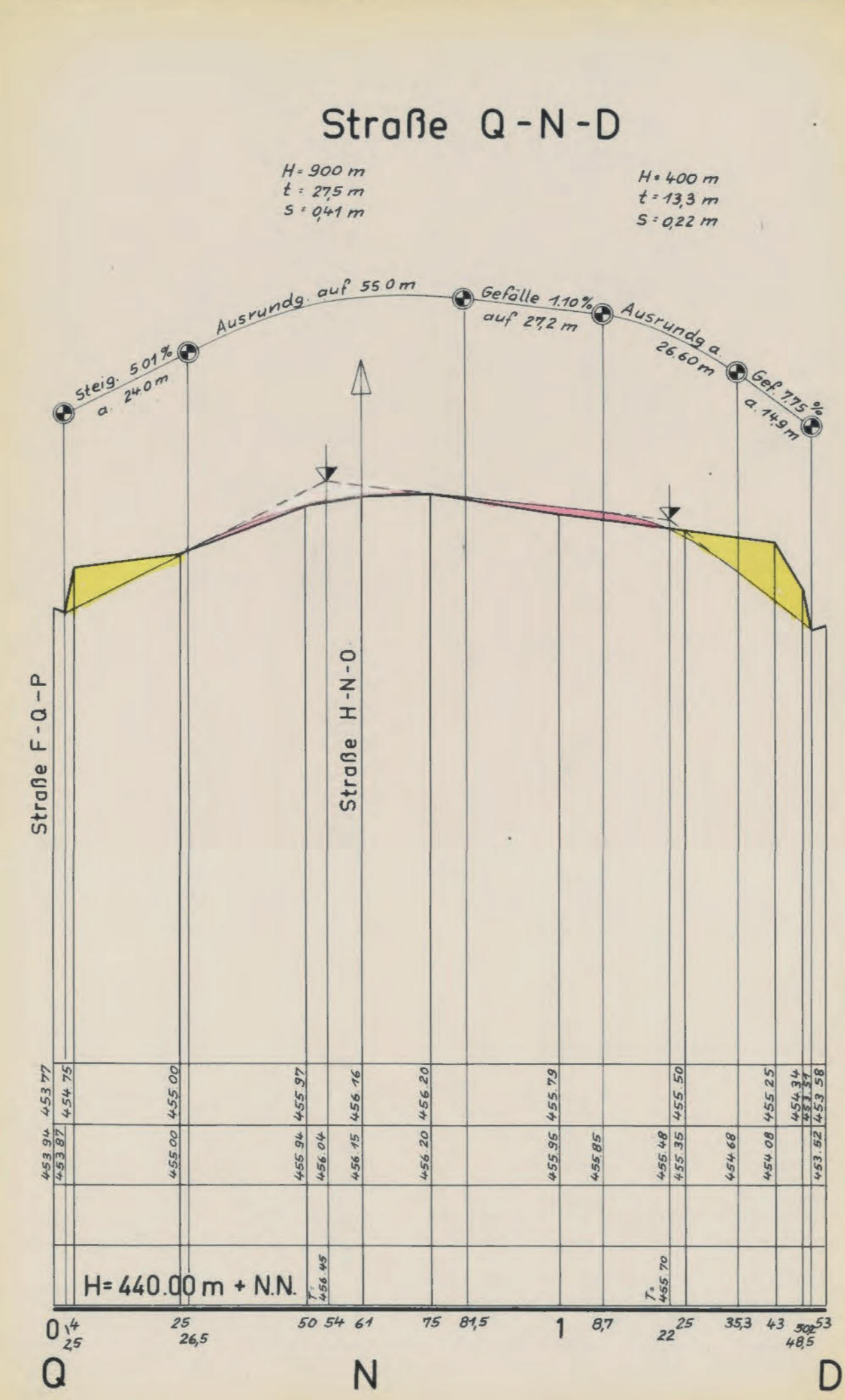
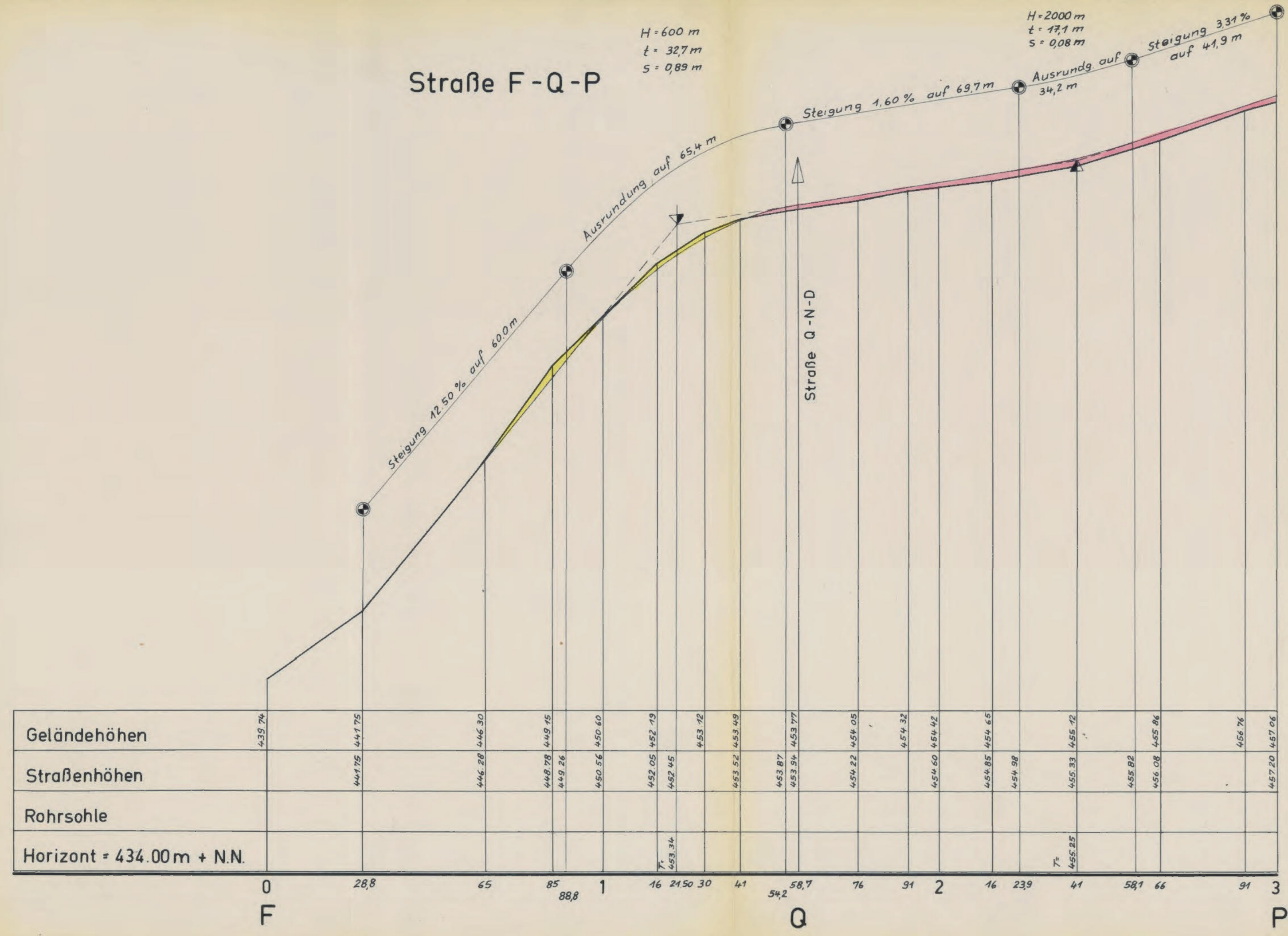

Straße A-G
Schnitt bei 40 m

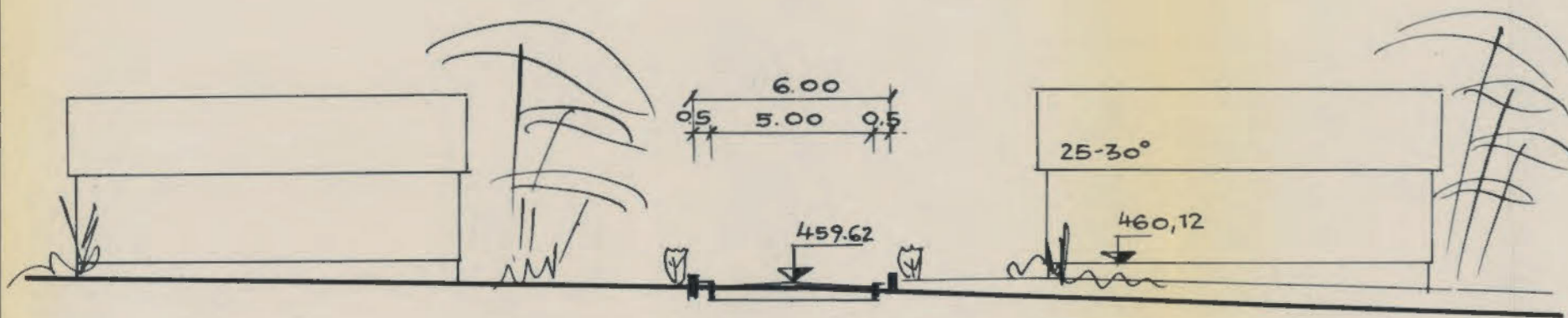

Straße A-B-C-D-E-F
Schnitt bei 75 m

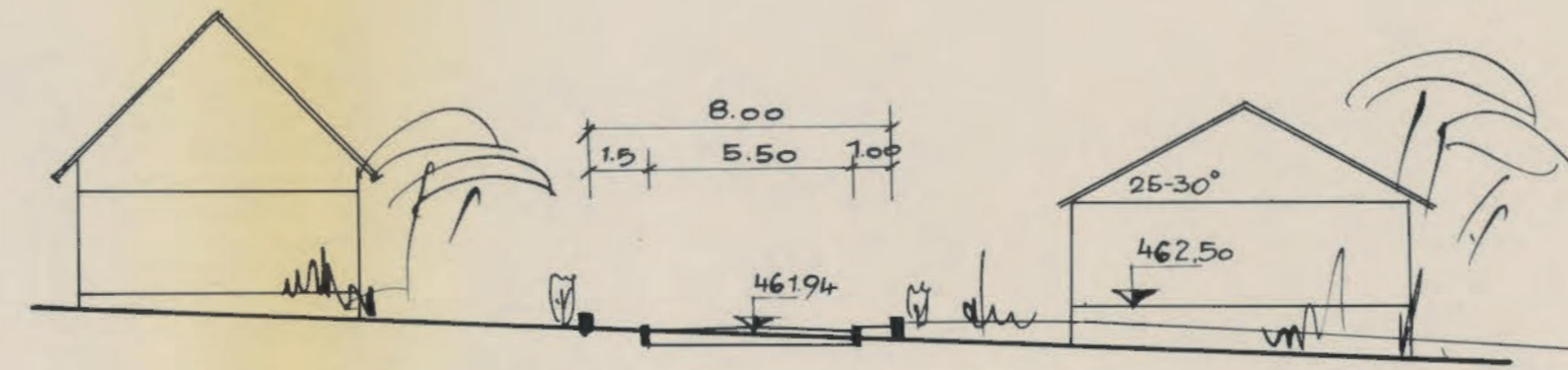

Straße A-B-C-D-E-F
Schnitt bei 195 m

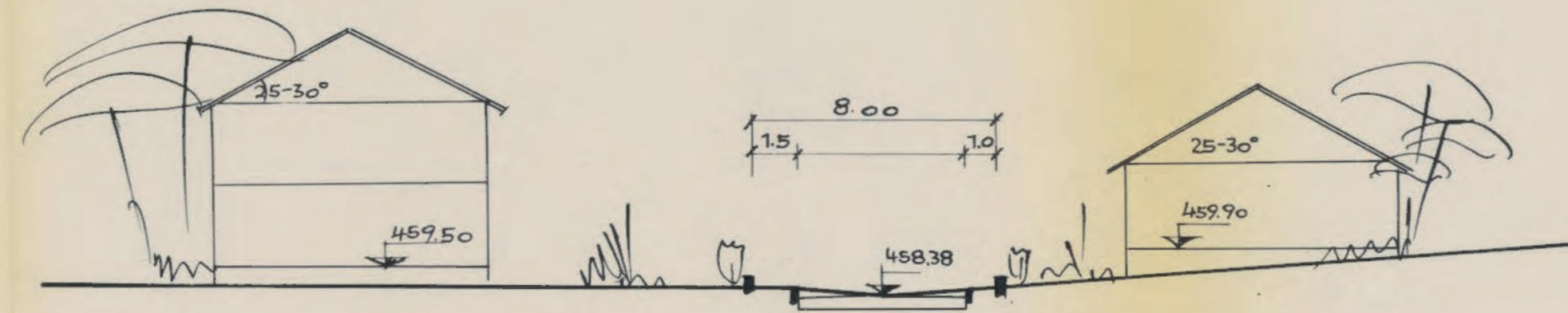

Straße B-I-J
Schnitt bei 110 m

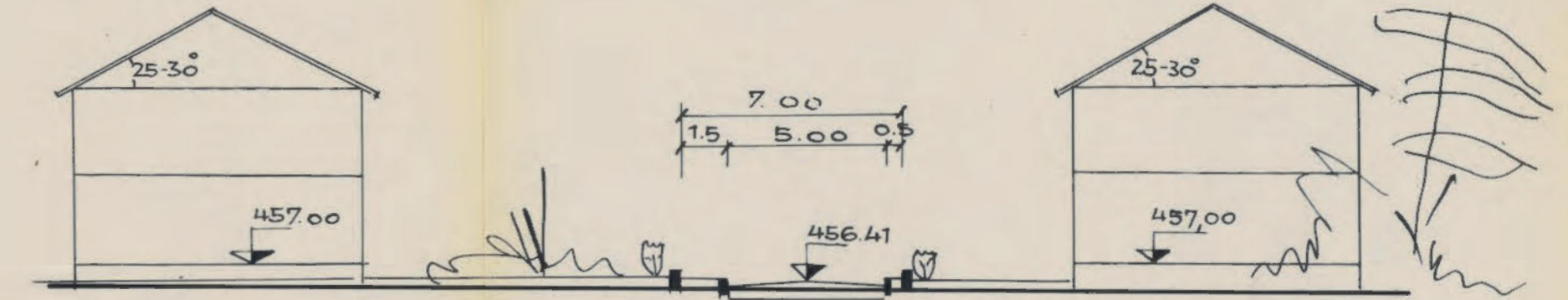

Straße K-J
Schnitt bei 40 m

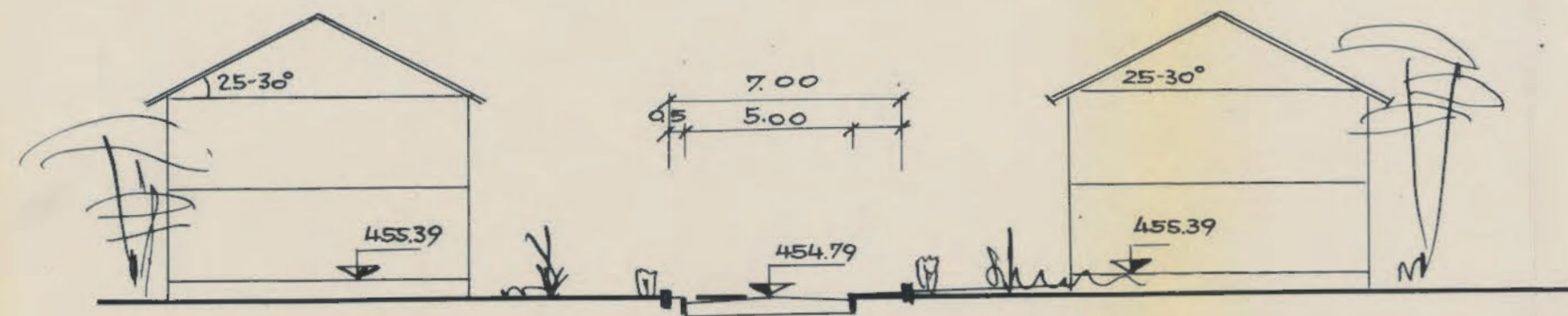

Straße L-M
Schnitt bei 86 m

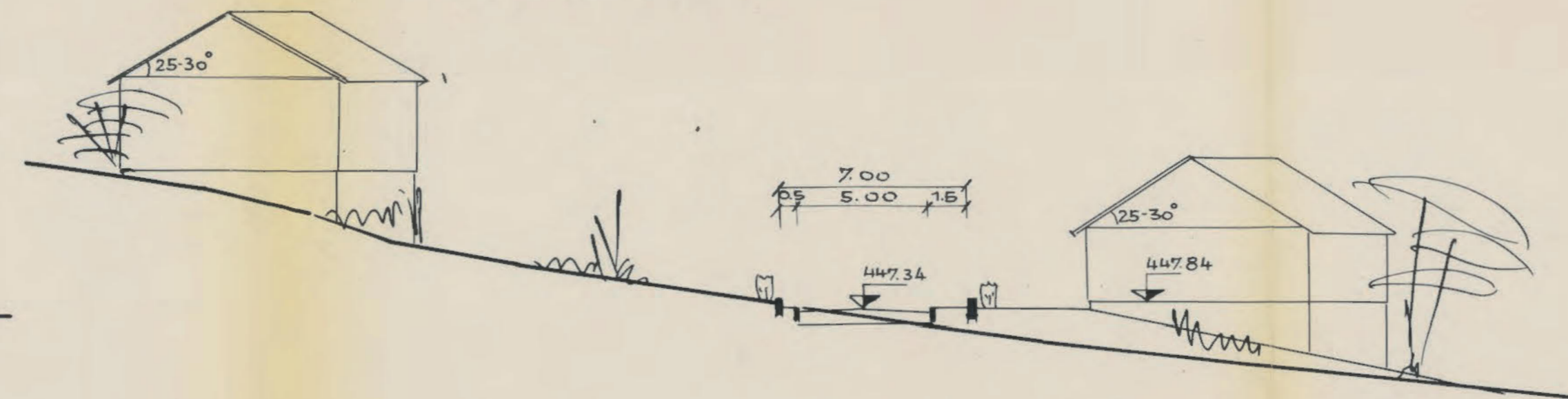

Straße D-K-L-E
Schnitt bei 200 m

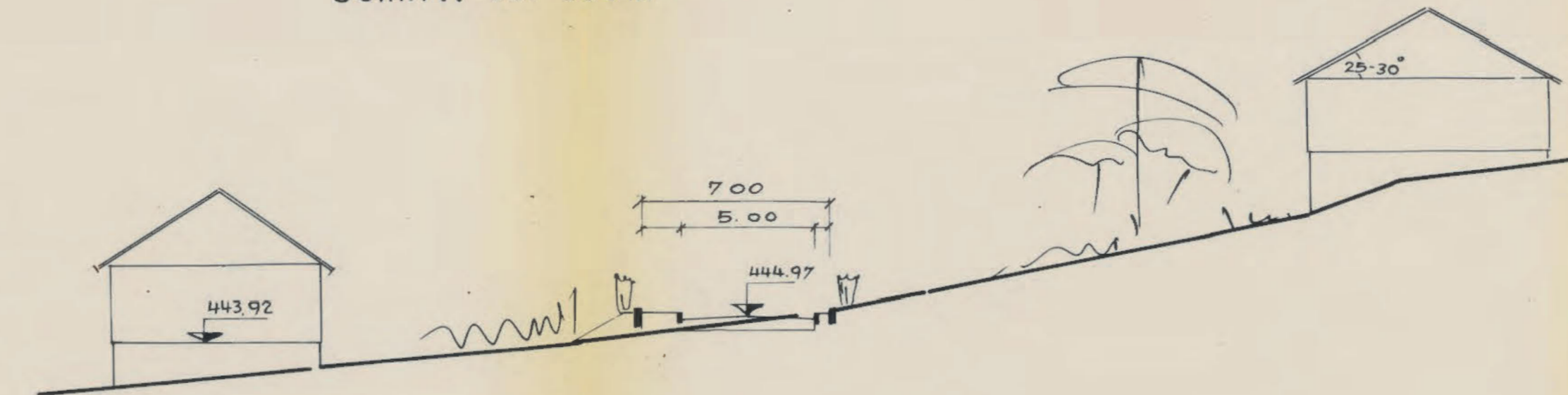

Gemeinde Deisendorf

Anlage 9 Fertigung 4

Bebauungsplan
für die Gewanne
Dorfhalde Riedhalde u. Gehren
Querschnitte
der gepl. Straßen
M.d.L. 1:200
M.d.H. 1:200

Konstanz, den 4.10. 1965

Der Planfertiger:

ARNOLD JAHN
BAU-INGENIEUR
FREIER ARCHITECT
KONSTANZ
GLÄRNISCHSTR. 5 · TEL 62114

10. Feb. 1967

Deisendorf, den 1965

Der Bürgermeister:

[Handwritten signature]

Straße F-Q-P bei 176 m

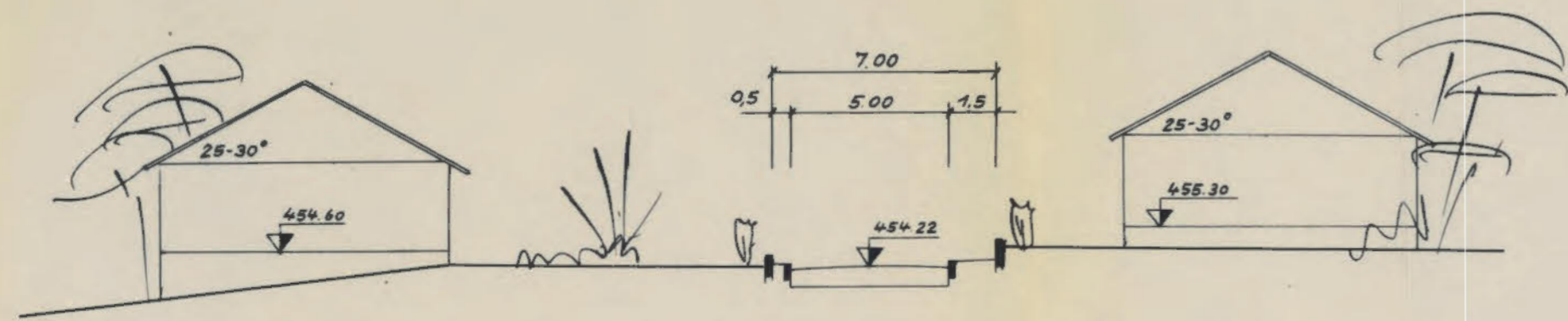

Straße Q-N-D bei 25 m

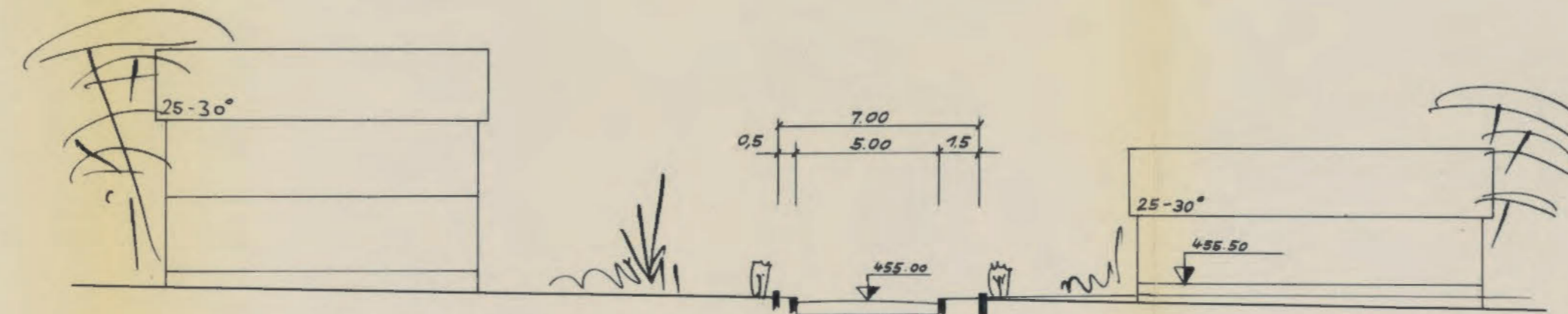

Straße H-N-O bei 50 m

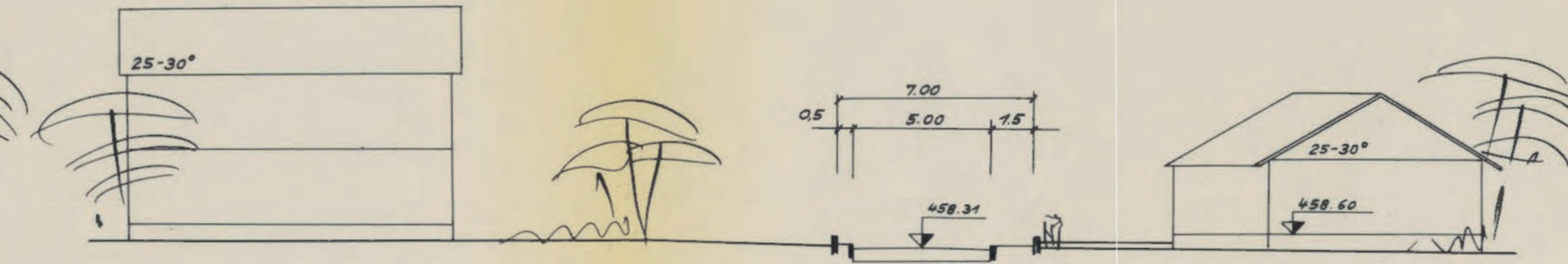

Straße H-N-O bei 271 m

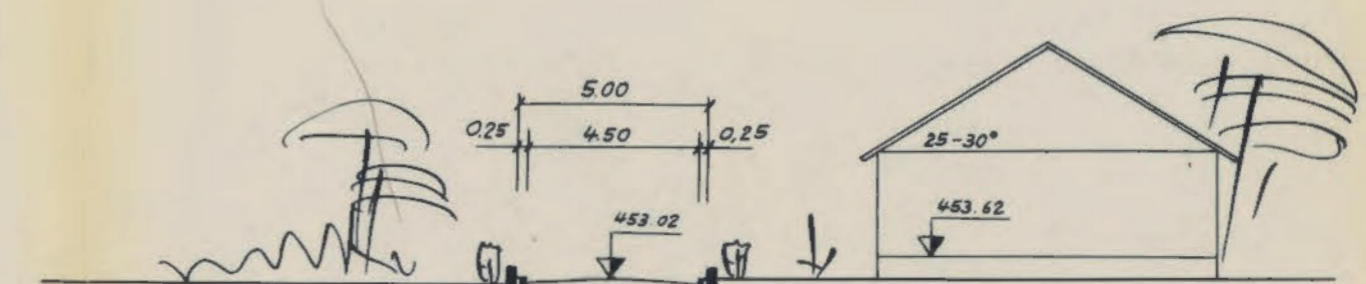

Straße F-Q-P bei 266 m

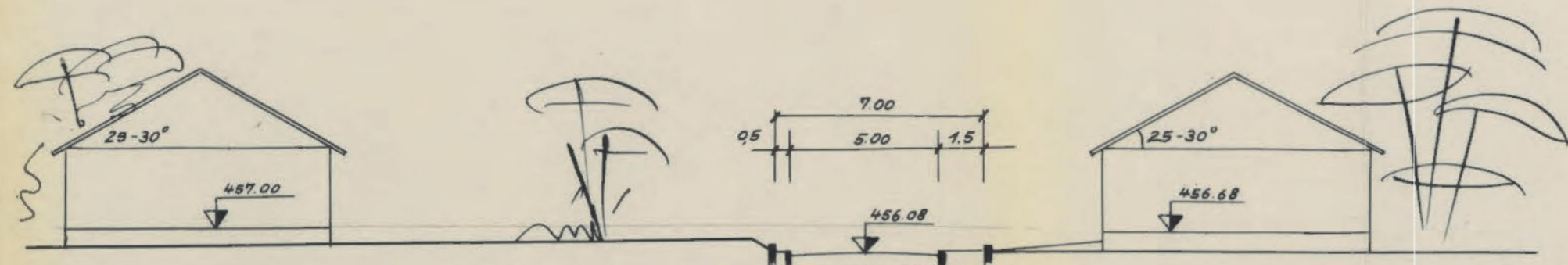

Straße Q-N-D bei 100 m

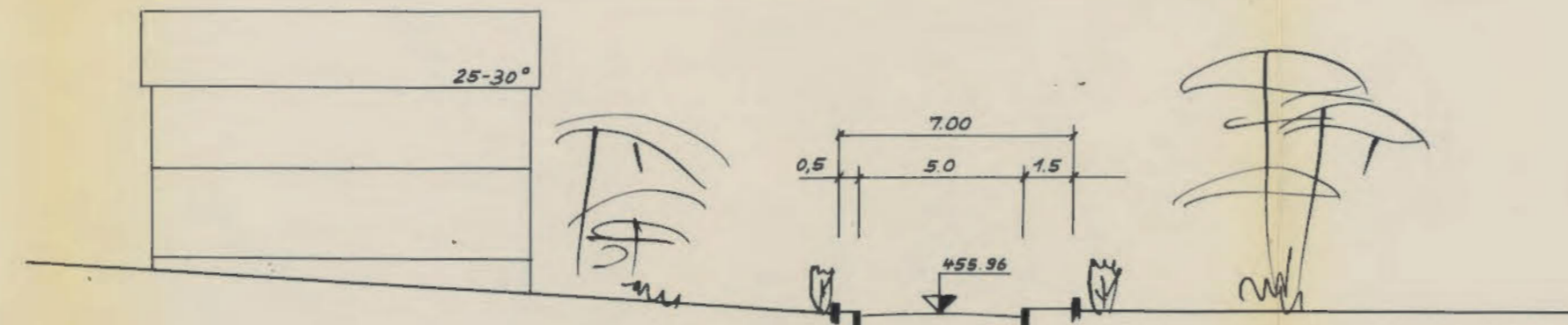

Straße H-N-O bei 175 m

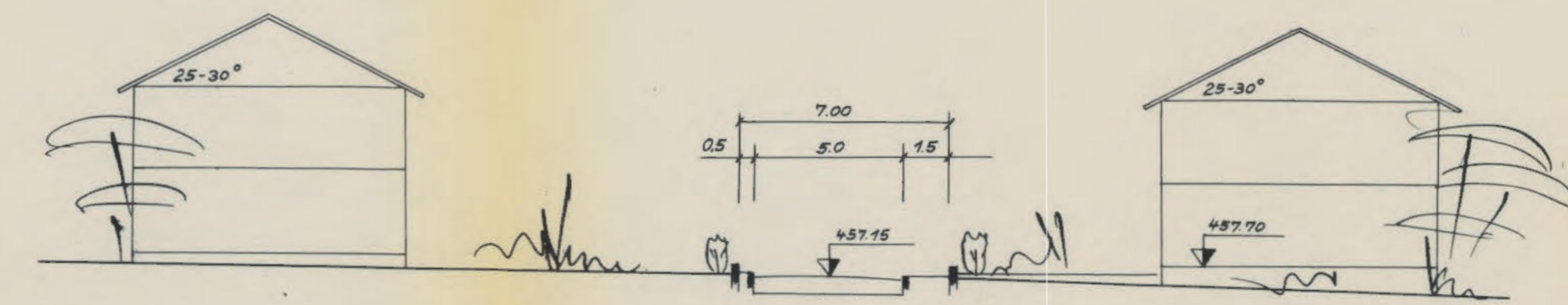

Gemeinde Deisendorf

Anlage 10 Fertigung 4

Bebauungsplan

für die Gewanne

Dorfhalde Riedhalde u. Gehren

Querschnitte

der Straßen F-Q-P Q-N-D H-N u. N-O

M.d.L. 1:200

M.d.H. 1:200

Konstanz, den 4.10. 1965

Der Planfertiger:

ARNO JAHN
 BAU-ING. B.D.B.
 FREIER ARCHITEKT
 KONSTANZ
 GLÄRNISCHTR. 8 · TEL. 2114

Deisendorf, den 30. Feb. 1965

Der Bürgermeister:

GEMEINDE DEISENDORF

BEBAUUNGSPLAN FÜR DIE
GEWANNE "DORFHALDE"
"RIEDHALDE" U "GEHREN"
ÜBERSICHTSPLAN M 1 5000

 PLANUNGS- GEBIET

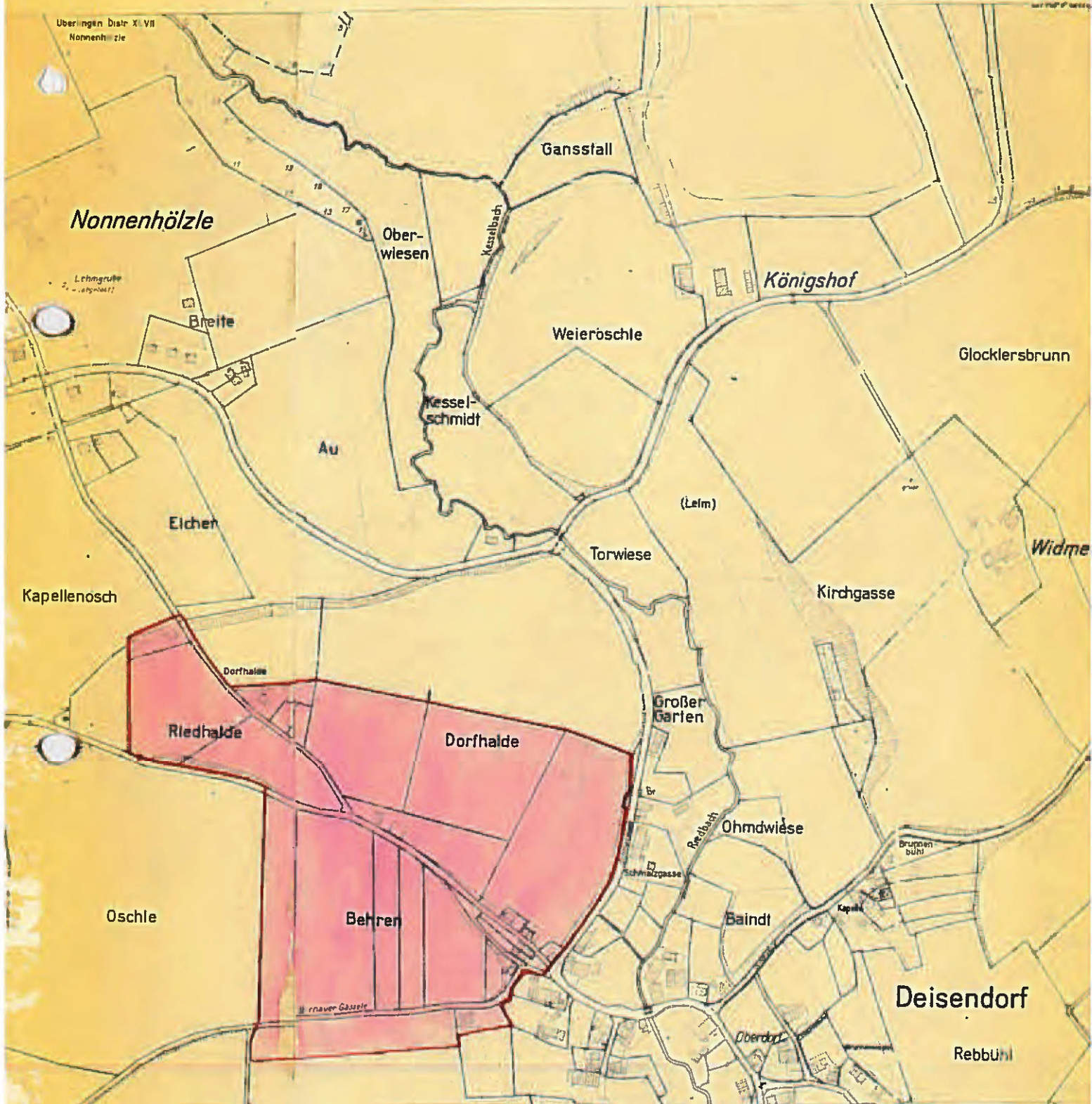

KONSTANZ, DEN 4. 10. 1965

DER PLANFERTIGER
ARNO JAHN
 BAU-ING. B.D.B.
 FREIER ARCHITEKT
 KONSTANZ
 GLÄRNISCHSTR. 5, TEL 62114



10. Feb. 1967
DEISENDORF, DEN 1965

DER BÜRGERMEISTER:
Clewer