

„Hochbild Judenkirchhof“

Planteil

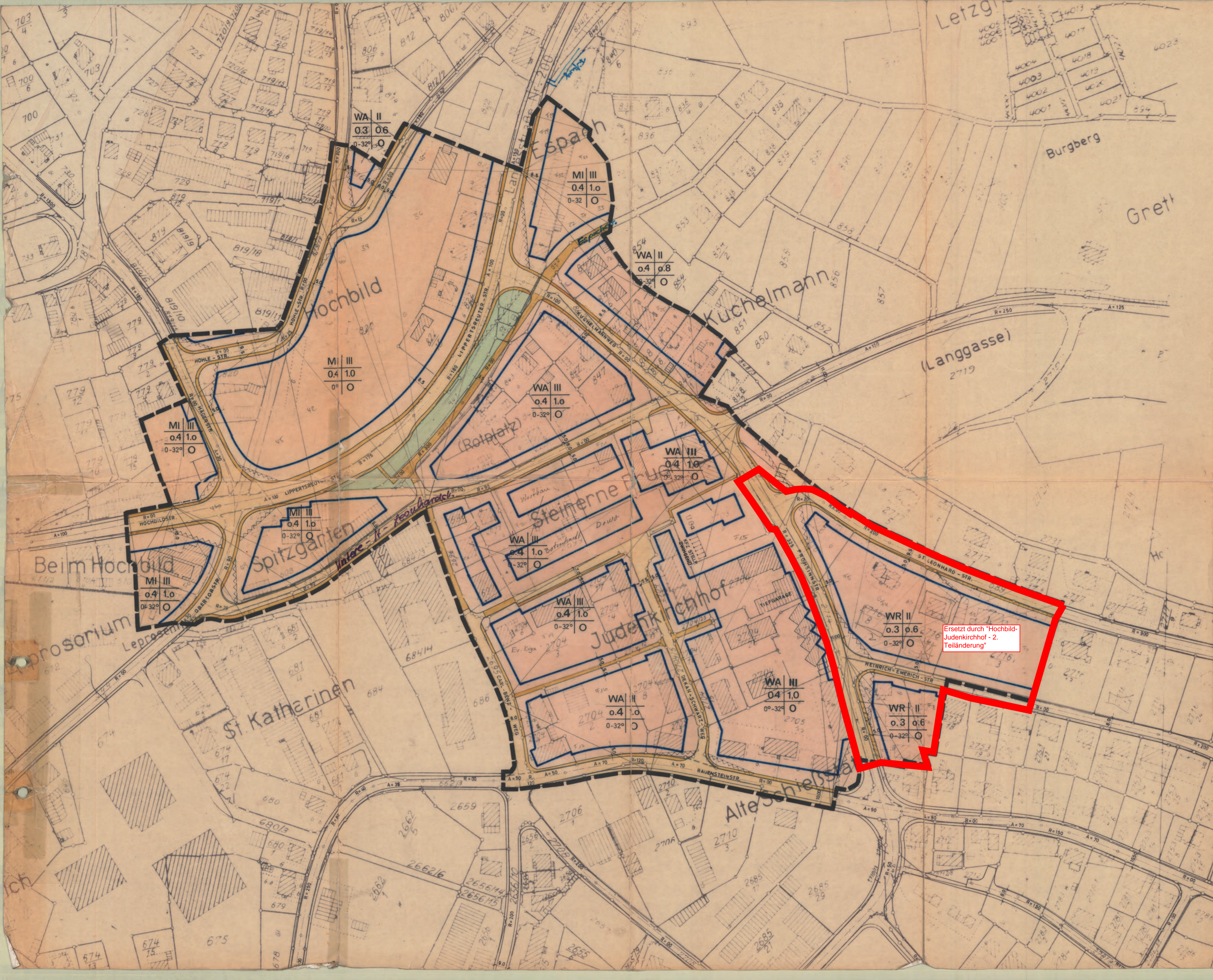

**STADT ÜBERLINGEN
BEBAUUNGSPLAN HOCHBILD-
JUDENKIRCHHOF**

LAGEPLAN M 1:1000

PLANZEICHEN

- | | | | |
|--|---|--|----------------------------------|
| | GRENZE DES RÄUMLICHEN GELTUNGSBEREICHES DES BEBAUUNGSPLANES | | MISCHGEBIET |
| | BAUGRENZE | | ALLGEMEINES WOHNGEBIET |
| | SICHTDREIECK | | REINES WOHNGEBIET |
| | FAHRBAHN | | UNTERGESCHOSS - GARAGEN ZWINGEND |
| | GEHWEG | | GRÜNFLÄCHEN |

FÜLLSCHEMA DER NUTZUNGSSCHABLONE

| | |
|------------------|--|
| BAUGEBIET | ZAHL DER VOLLGESCHOSSE |
| GRUNDFLÄCHENZAHL | GESCHOSSFLÄCHENZAHL |
| DACHNEIGUNG | BAUWEISE (O = OFFEN) (G = GESCHLOSSEN) |

ÜBERLINGEN BODENSEE, DEN 23.7.73
 DER GEMEINDERAT:
 (BÜRGERMEISTER)

Ersetzt durch "Hochbild-
Judenkirchhof - 2.
Teiländerung"

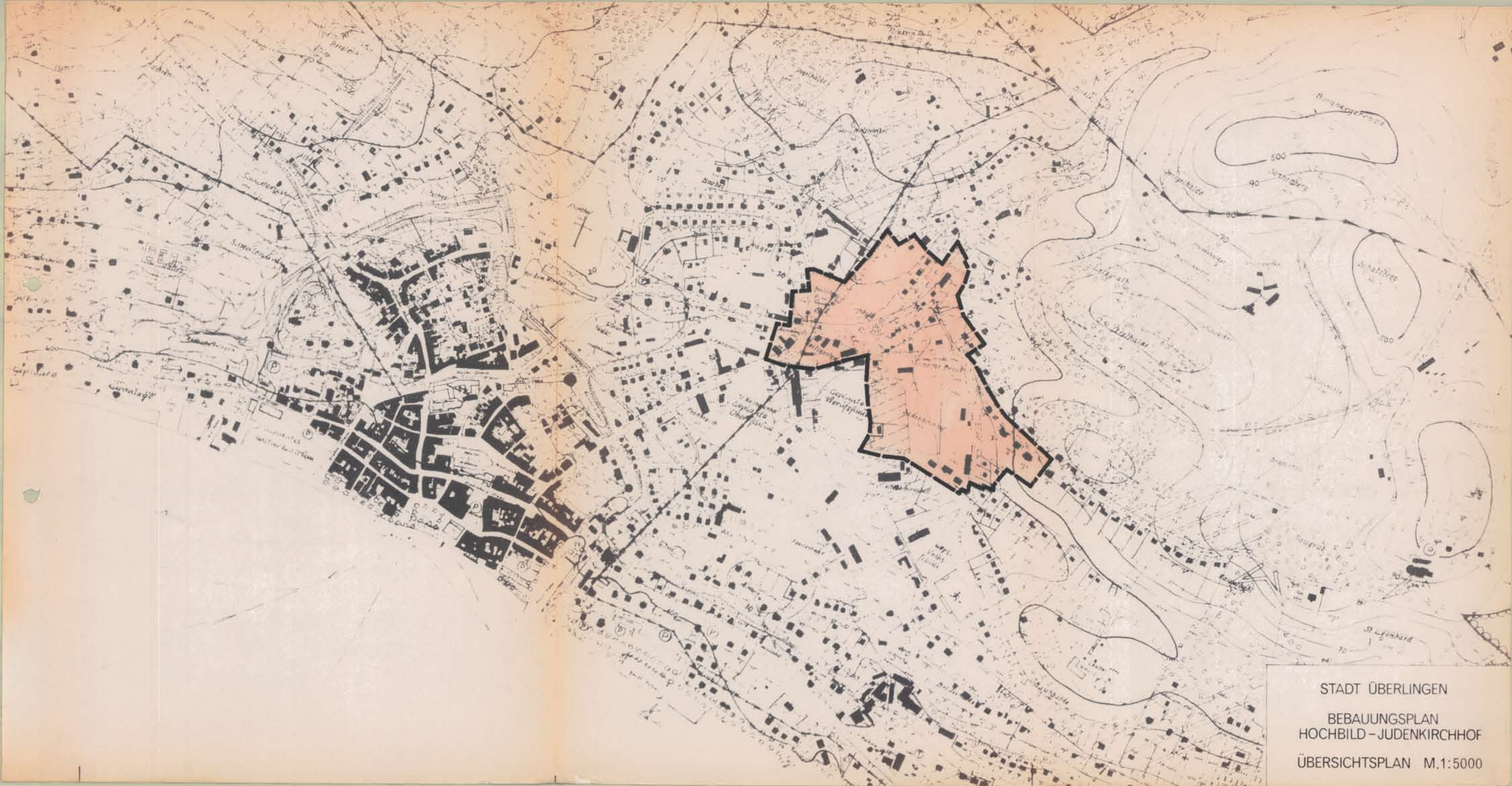

STADT ÜBERLINGEN
BEBAUUNGSPLAN
HOCHBILD - JUDENKIRCHHOF
ÜBERSICHTSPLAN M.1:5000